

# CUENTA PÚBLICA PARTICIPATIVA:

Servicio Local de  
Educación Pública de  
Andalíen Sur

---

**Gonzalo Araneda Ruiz**  
Director Ejecutivo



# El Nuevo Sistema de Educación Pública



**“El sentido de la Nueva Educación Pública es garantizar una educación de calidad e inclusiva ,que entregue todas las herramientas necesarias para fomentar el óptimo desarrollo humano y pedagógico que merecen todos nuestros estudiantes“.**

***Ley 21.040***



## Principios de la Ley

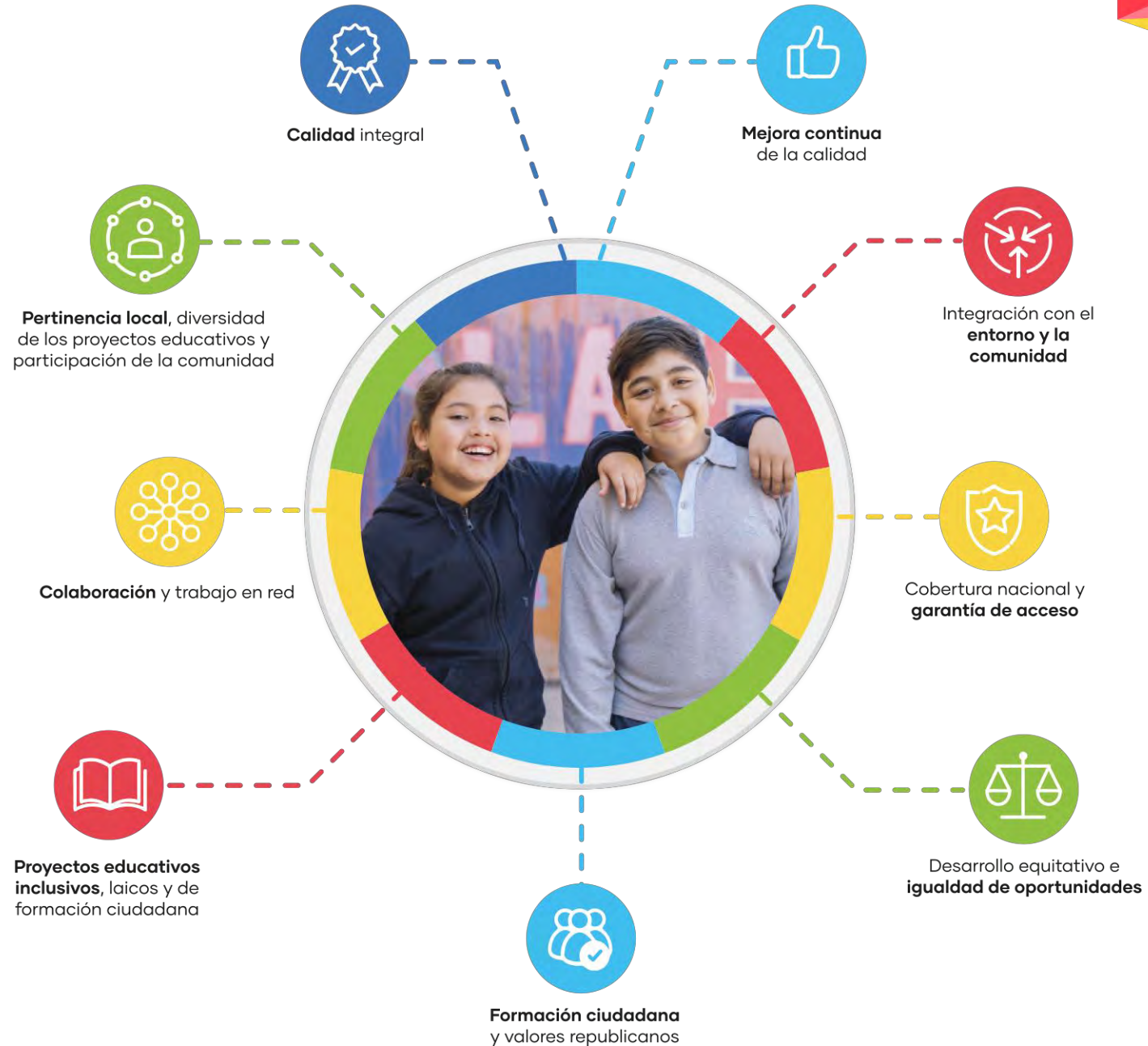

## Estructura del sistema



# Comités Directivos y Consejos Locales de Educación



## ¿Qué es un Comité Directivo?



El comité Directivo es el **encargado de velar por el adecuado desarrollo del Servicio Local**, por la rendición de cuentas de la Directora o Director Ejecutivo ante la comunidad local y además se encarga de contribuir a la vinculación del Servicio Local con las instituciones de gobierno de las comunas y la región.

## ¿Qué es un Consejo Local?

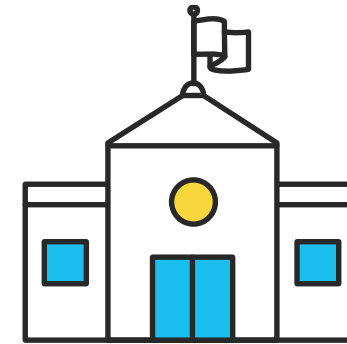

El Consejo Local es un comité que colabora con la Directora o Director Ejecutivo de cada Servicio Local y que **representa los intereses de las comunidades educativas**, para garantizar que se consideren sus necesidades y particularidades.

# Caracterización de establecimientos y jardines infantiles del SLEP Andalién Sur



Jardines



Escuelas



Liceos





Población Total <sup>(1)</sup>	367.314
Pob. Edad Escolar <sup>(2)</sup>	59.217
Matrícula (SLEP AS) <sup>(3)</sup>	17.046

- (1) MINSAL, abril 2020
- (2) CENSO 2017
- (3) SIGE Mineduc

	Cantidad de Establecimientos	Cantidad de Estudiantes
Jardín Infantil	12	508
Escuelas Parvularias	2	164
Régimen de Encierro	1	12
Régimen Hospitalario	1	16
Educación de Adultos	1	111
Educación Especial	2	213
Establecimientos Rurales	24	1.216
Enseñanza Técnico Profesional	5	1.405
Enseñanza Regular Básica y/o Media*	35	13.401



Jardines

12



Escuelas

71



Liceos



17.046  
 Estudiantes

\* Nota: algunos de estos EE pueden incluir también enseñanza Pre Escolar.

## MATRÍCULA ANUAL POR COMUNA, SLEP ANDALIÉN SUR

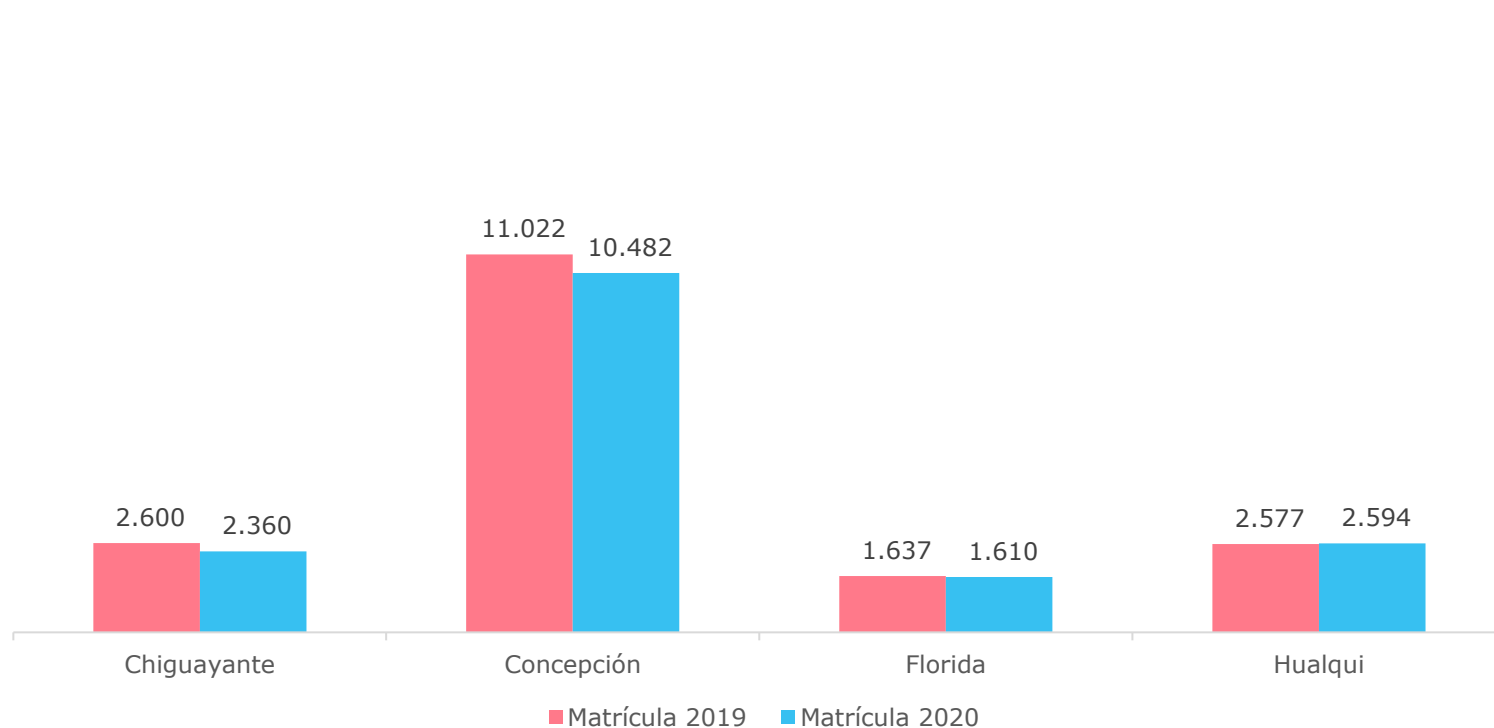

## MATRÍCULA TERRITORIO SLEP ANDALIÉN SUR

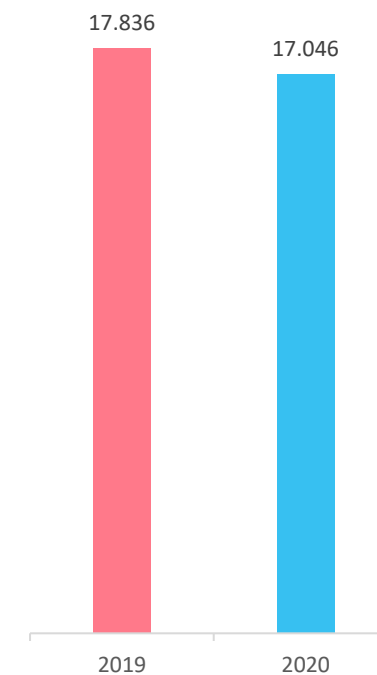

## IVE SEGÚN COMUNA

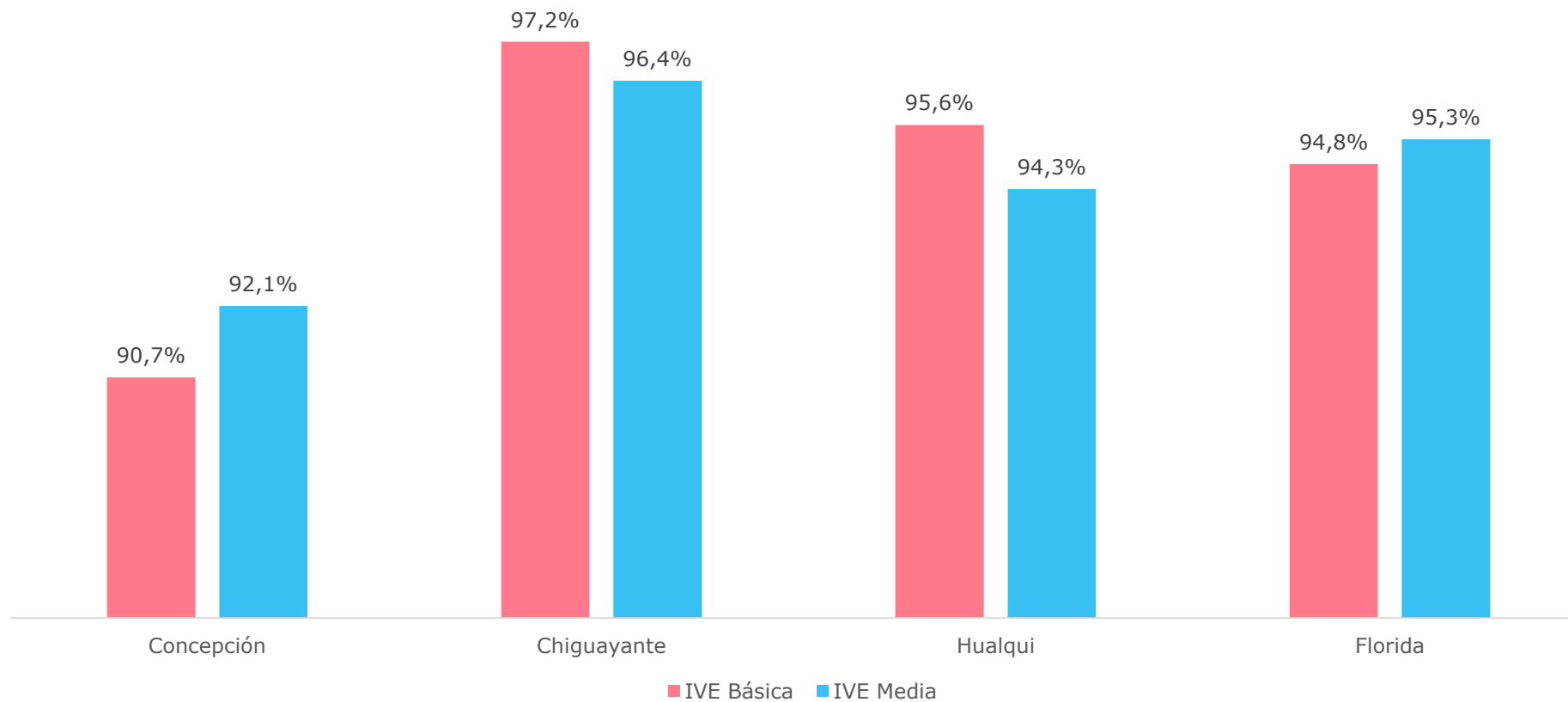

## SAC Básica

Categoría	Concepción	Chiguayante	Hualqui	Florida	Andalién Sur
Insuficiente	1	1	1		3
Medio-Bajo	12	1		1	14
Medio	9	4	4	3	20
Alto	0	0	0	0	0

## SAC Media

Categoría	Concepción	Chiguayante	Hualqui	Florida	Andalién Sur
Insuficiente	3	1			4
Medio-Bajo	6	3	1	1	11
Medio	6			2	8
Alto	0	0	0	0	0

## Dotación SLEP 2020

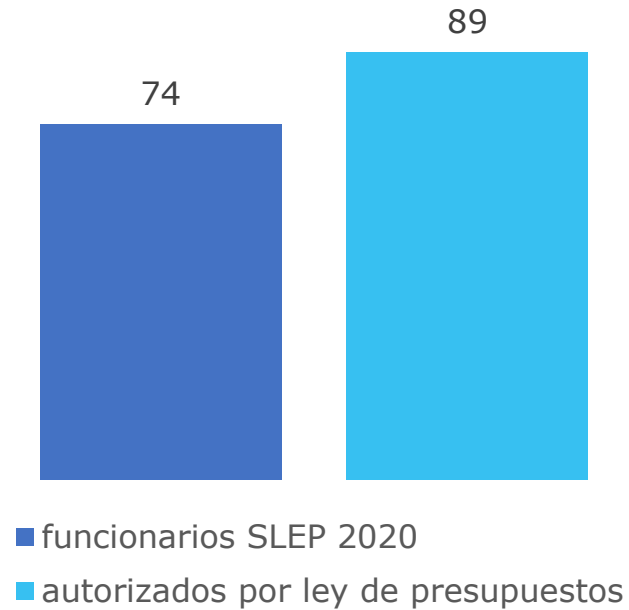

La Ley de presupuestos, contempla que el Servicio Local de Educación Pública Andalién Sur tenga autorizada una dotación total de 89 cargos regidos por Estatuto Administrativo para el presente año.

Adicionalmente 14 docentes fueron incorporados de forma directa, desde los cuatro DAEM de acuerdo a las disposiciones del art 39 Transitorio de la ley 21040.

## PERSONAL SALAS CUNA JUNJI POR CATEGORIA

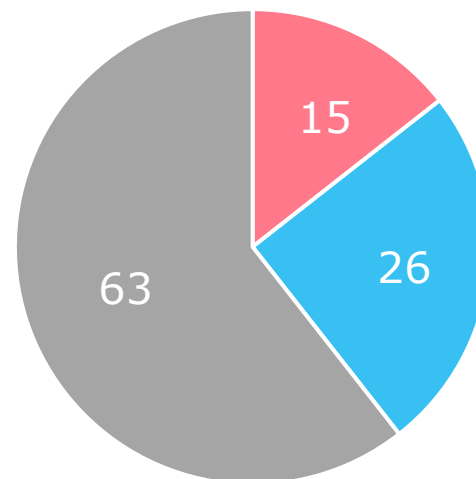

■ AUXILIAR ■ PROFESIONAL ■ TECNICO

CATEGORIA	Nº PERSONAS	Nº HORAS
AUXILIAR	15	602
PROFESIONAL	26	1.144
TÉCNICO	63	2.750
TOTAL	104	4.496

### DOTACION ESTABLECIMIENTOS 2020

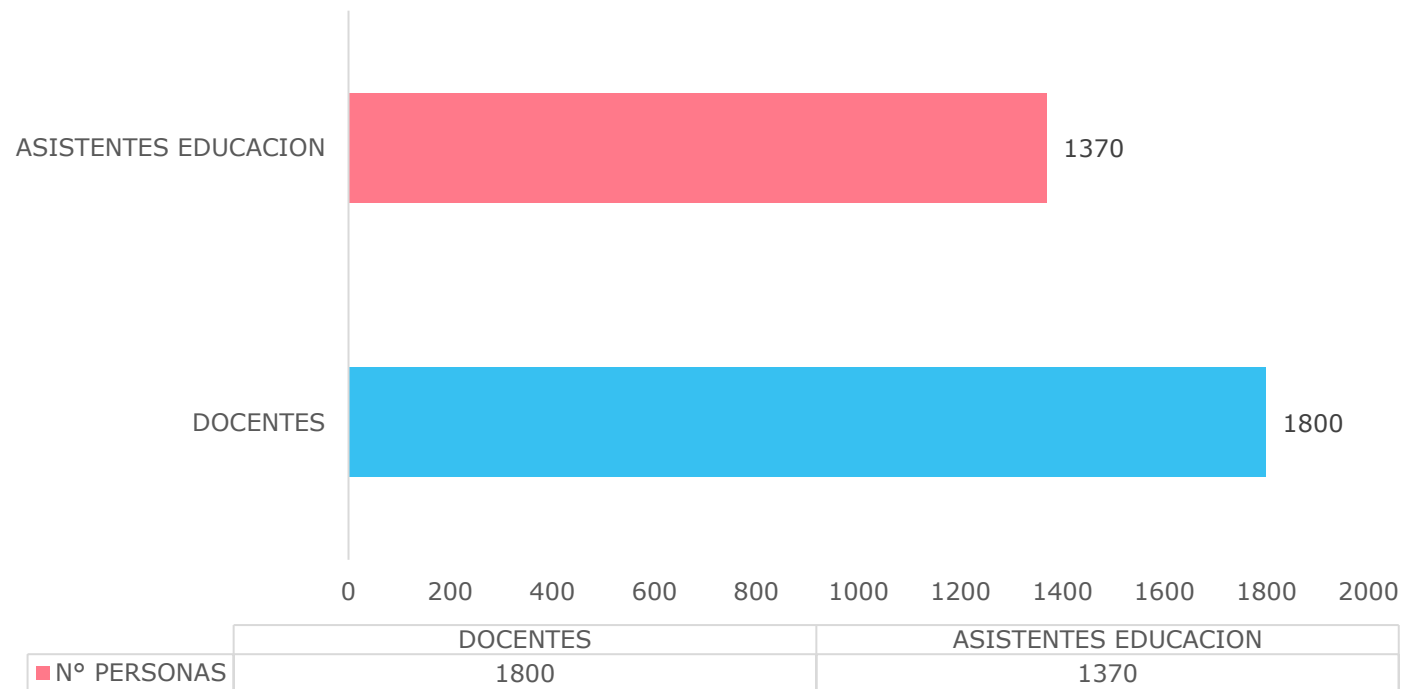



# DOTACIÓN DE LOS ESTABLECIMIENTOS EN CIFRAS

DOTACIÓN ESTABLECIMIENTOS  
Nº DE HORAS

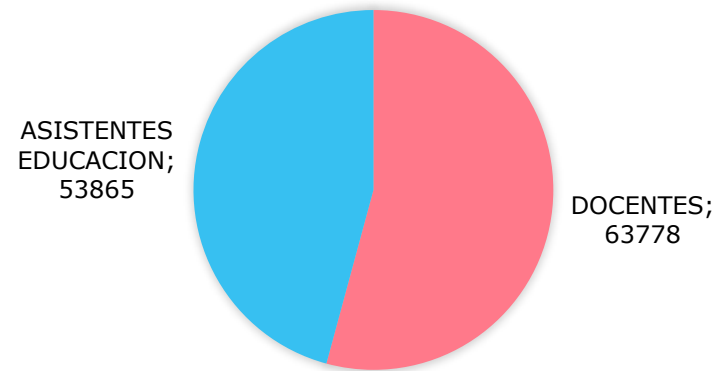

Nº Asistentes de la Educación por Categoría  
552

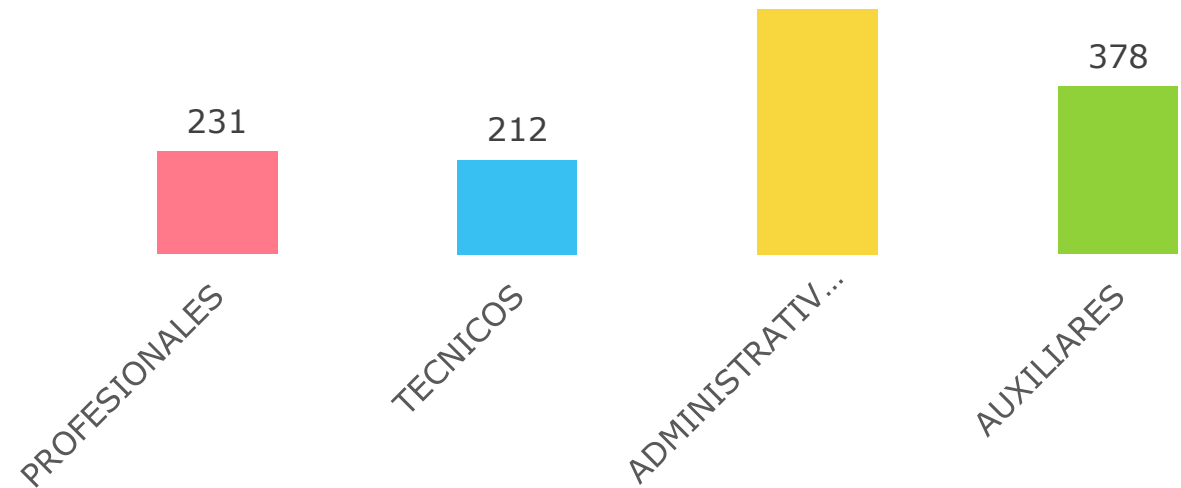

CATEGORIA	Nº HORAS
DOCENTES	63.778
ASISTENTES EDUCACION	53.865
<b>TOTAL HORAS DOTACIÓN ESTABLECIMIENTOS</b>	<b>117.643</b>

CATEGORIA	Nº PERSONAS	HORAS
PROFESIONALES	231	7.158
TECNICOS	212	8.139
ADMINISTRATIVOS	552	22.044
AUXILIARES	378	16.524
<b>TOTAL</b>	<b>1.373</b>	<b>53.865</b>

## RESULTADOS EVALUACIÓN DOCENTE 2019-20

NIVEL DE DESEMPEÑO	HUALQUI	FLORIDA	CHIGUAYANTE	CONCEPCION	SLEP AS
INSATISFACTORIO	1	0	0	3	4
BÁSICO	1	5	3	35	44
COMPETENTE	33	13	21	71	138
DESTACADO	12	5	7	7	31
TOTALES	47	23	31	116	217

NIVEL DE DESEMPEÑO EVALUACION DOCENTE 2019

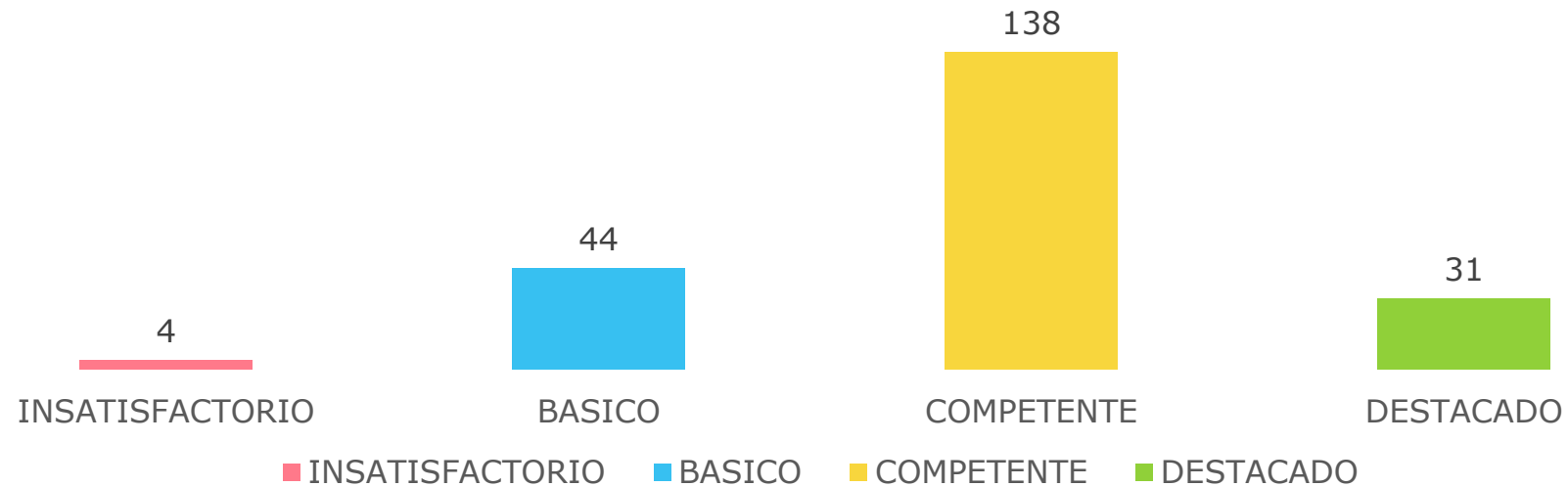

# Proceso de instalación

# Mapa proceso de instalación

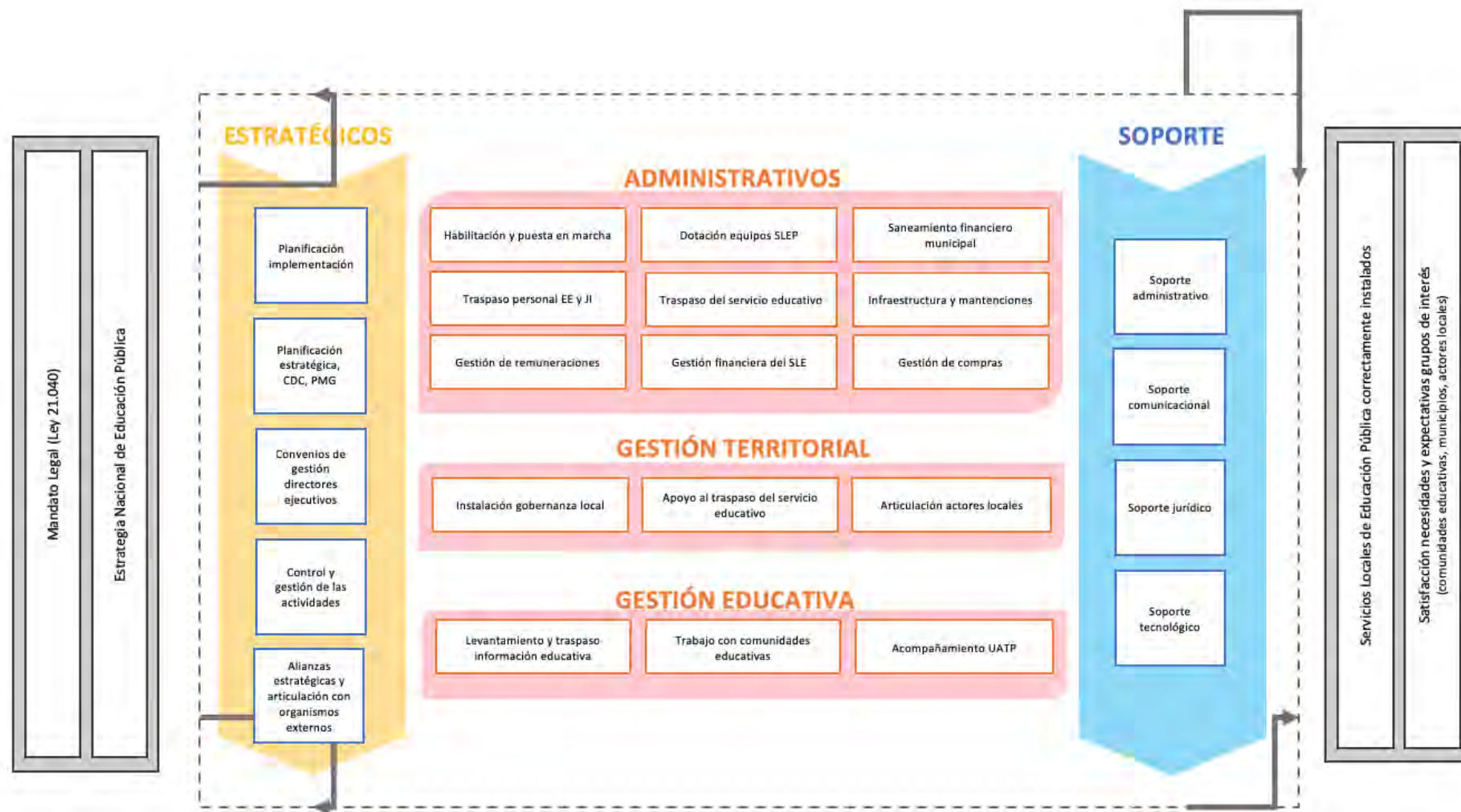

# Organigrama Andalién Sur

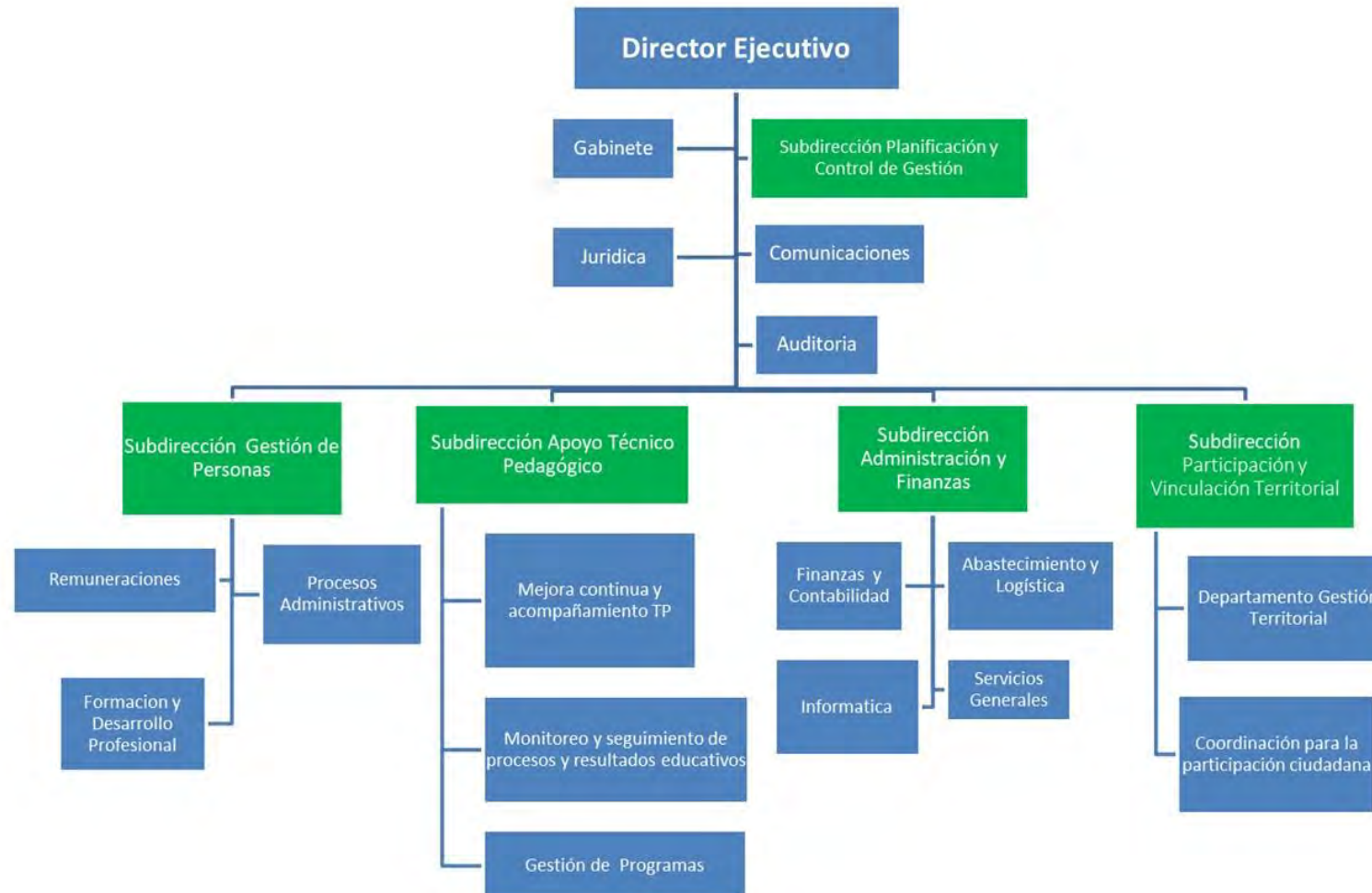

# Procesos



**Entrada en  
funcionamiento SLE**



**Nombramiento  
directo DE**



**Perfiles directores  
ADP y AUTP**



**Convenios de  
desempeño  
directores**



**Concursos ADP DE  
y subdirectores**



**Jornadas de  
implementación**



**Gestión muebles e  
inmuebles**

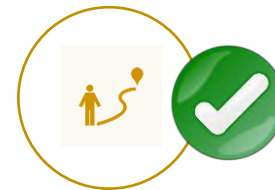

**Entrega ruta de  
trabajo a DE**



**Alinear FAEP con  
necesidades SLE**

# Procesos



**Habilitación de  
oficinas**



**Concurso cerrado  
y/o equipo de  
avanzada**



**Elaboración  
presupuesto 2020  
y Plan Anual**



**Elaboración  
procesos y  
procedimientos**



**elaboración de  
Plan de mejora  
infraestructura**



**Capacitación e  
inducción personal  
SLE FUNDAR CIAE**



**Construcción de  
Narrativa local  
educación pública**



**Traspaso personal  
estatuto docente  
19**



**Inicio proceso  
remuneraciones**



**Construcción de  
Plan de compras  
2020**

# Procesos



**Traspaso servicio  
educativo**



**Gestión de convenios  
institucionales (SEP,  
JUNJI)**



**Primer pago  
remuneraciones  
(P02)**



**Validación planta  
docente**



**Entrega plan de  
acción inicio de  
clases**



**Acta traspaso  
bienes muebles e  
inmuebles**



**Validación  
traspaso personal**



**Firma convenio  
FAEP SLE**



**Verificación  
actividades  
implementación**



**Gestión en  
régimen**



# Bienvenida a la Nueva Educación Pública



# Principales Acciones

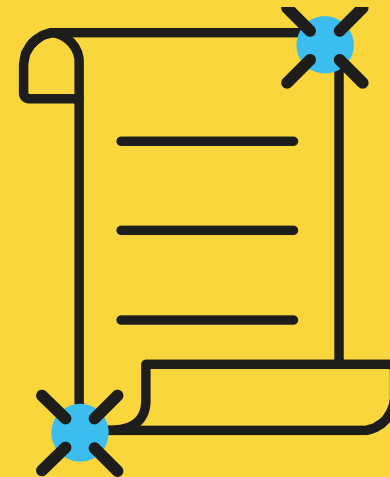

## Principales Acciones

### Gestión Interna

#### ► UNIDAD DE APOYO TÉCNICO PEDAGÓGICO

1. Creación de confianzas y vínculos con los establecimientos educacionales.
2. Diseño y validación del plan anual 2020.
3. Abordaje de cada establecimiento educacional, aplicando el modelo de acompañamiento.
4. Conformación de red con Jefes de UTP y sistematización de reuniones con temas de carácter técnico, para la incorporación de estrategias de trabajo pedagógico.
5. Revisión y retroalimentación de los Planes de Mejora Educativa.
6. Organización de equipos PIE y de convivencia escolar.
7. Solución a los problemas específicos de la contingencia nacional en relación a gestión y entrega de recursos para estudiantes y sus familias.
8. Elaboración de propuestas educativas para el diseño de recursos de aprendizaje.



## Principales Acciones

### Gestión Interna

#### ► GESTIÓN DE PERSONAS

1. Traspaso efectivo del servicio educacional desde los Municipios al Servicio Local de Educación Pública Andalién Sur de los más de 3400 funcionarios de los establecimientos del territorio.
2. Definición de la dotación de personal de los establecimientos del territorio, mediante reuniones sostenidas con los equipos directivos de los establecimientos educacionales.
3. Reuniones con Directivas del Colegio de profesores de las cuatro comunas del territorio, así como con las Directivas de los distintos gremios de Asistentes de la Educación del territorio.
4. Implementar la puesta en marcha del Nuevo Estatuto de los Asistentes de la educación, el que fue dispuesto por la ley 21109.
5. Hoy los funcionarios que pertenecen a los establecimientos del SLEP tienen acceso a una plataforma Intranet que les permite acceder a sus liquidaciones de remuneraciones de manera remota, situación que facilita el acceso a la información.



## Principales Acciones

### Gestión Interna

#### ▶ ADMINISTRACIÓN Y FINANZAS

1. Asegurar el cumplimiento de las metas presupuestarias y disciplina financiera. Generar políticas y procesos destinados al orden financiero, manteniendo el nivel de entrega de los servicios del establecimiento y satisfacción del usuario.
2. Garantizar la implementación de los sistemas informáticos, así como la entrega oportuna de información para la toma de decisión de los distintos equipos Directivos.
3. Gestión eficiente de las finanzas, la contabilidad y los activos, de acuerdo con la normativa vigente.



## Principales Acciones

### Gestión Interna

#### ▶ PLANIFICACIÓN Y CONTROL DE GESTIÓN

1. Implementación del SLEPAS, arriendo y habilitación de las actuales dependencias del Servicio.
2. Levantamiento de cartera 2019 de necesidades a nivel de infraestructura Educacional, alcanzando un monto cercano a los MM\$ 5.000 a postular a la Seceduc, en búsqueda de su financiamiento para ejecución 2020.



## Principales Acciones

### Gestión Interna

#### ▶ PARTICIPACIÓN Y VINCULACIÓN TERRITORIAL

1. Actualización de consejos escolares en los EE.
2. Levantar información de los centro de padres.
3. Levantar información de los centro de alumnos.
4. Levantar información para la creación del PEL 2020-2025.
5. Para el caso específico de Vinculación Territorial ha centrado sus funciones en facilitar y colaborar con diversos Beneficios y Becas Estudiantiles.
6. Coordinación de entrega de alimentación con los establecimientos en contexto Covid-19.



## Hitos

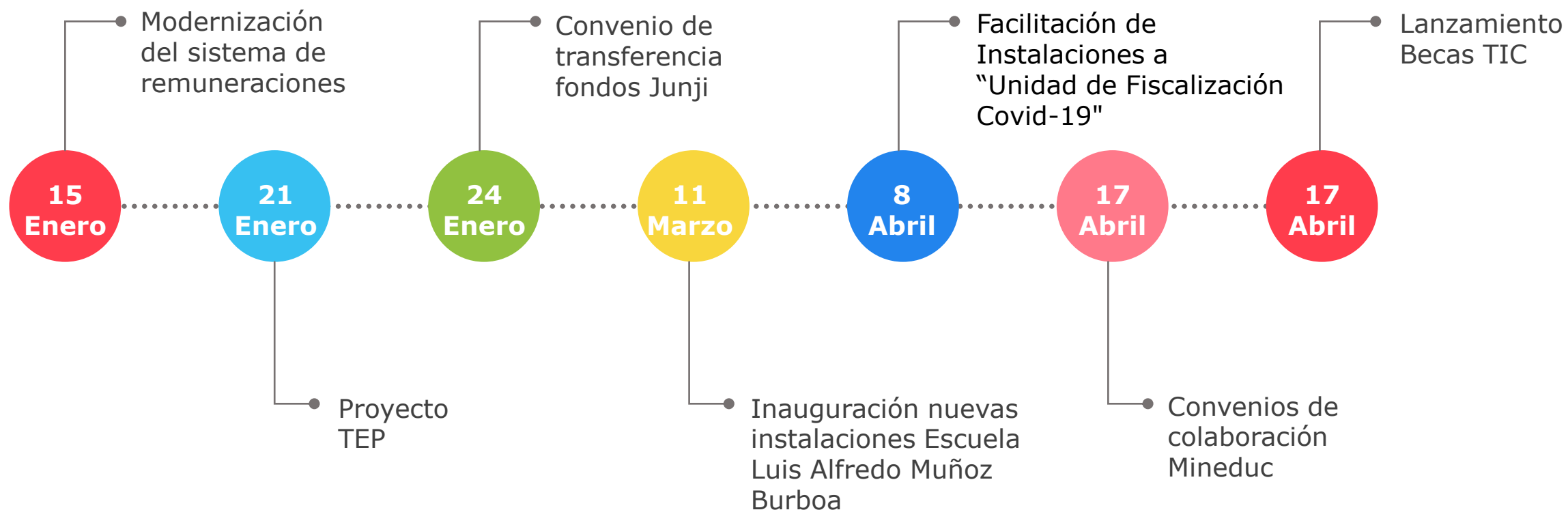



## Grandes Hitos

### ● Modernización del sistema de remuneraciones:

La modernización del sistema de remuneraciones del SLEP Andalién Sur por medio de una plataforma Online, fue implementada con el objetivo de detectar con anticipación cualquier inconveniente, realizar ajustes necesarios en casos puntuales y así cumplir con el 100% de las obligaciones remuneracionales en los plazos establecidos en la Ley.

Este mecanismo benefició a más de 3.400 trabajadores del servicio, entre docentes, asistentes de la educación y funcionarios.

actualidad

CONCEPCIÓN

Sábado 15 de febrero de 2020



Durante el año pasado, el director del SLE Samuel Domínguez sostuvo una serie de reuniones con funcionarios para abordar los ajustes.

POR FELIPE CUEVAS MORA  
felipe.cuevas@diarioelsur.cl

ANTE INCERTIDUMBRE DE PROFESORES Y ASISTENTES

Una de las primeras preocupaciones de los miles de funcionarios del recién estrenado Servicio Local de Educación Andalién Sur (SLE) —que reúne a los establecimientos municipales de Concepción, Chiguayante, Florida y Hualqui— tenía que ver con el pago de las remuneraciones correspondiente a enero.

La inquietud de los profesores y asistentes de la educación radicaba en el cambio de administrador educacional, con la salida de los municipios como sostenedores, pero también con lo ocurrido en el SLE Barracas en 2018, donde se ge-

## Andalién Sur pone en marcha sistema online por pago de sueldos

Servicio comenzó a administrar en enero los colegios de Chiguayante, Concepción, Hualqui y Florida, que reúnen a 3.400 funcionarios.

## Grandes Hitos

### ● Proyecto TEP:

El Proyecto TEP (Trayectorias Escolares Positivas) busca mejorar la satisfacción de la vida histórica escolar y las necesidades académicas de 1.500 estudiantes pertenecientes a 12 de nuestros establecimientos en las cuatro comunas de nuestro territorio como SLEP Andalién Sur. Esta iniciativa se desarrollará durante todo este año con grupos de alumnos, docentes y directivos, y se desarrolla en conjunto con Fundación Arauco y el Centro de Investigación Avanzada en Educación (CIAE) de la Universidad de Chile.

de enero de 2020

actualidad

PÁGINA 5 **El Sur**



En el ex DAEM de Concepción se presentó el proyecto y sus alcances.

PROYECTO CONTEMPLA ACTIVIDADES EN RED CON DOCENTES Y ALUMNOS

## Andalién Sur trabaja plan para frenar deserción en 12 colegios

Los recintos son de Concepción, Chiguayante, Florida y Hualqui. Primera etapa del trabajo del Servicio, la Fundación Arauco y el centro CIAE de la Universidad de Chile tomará seis meses.

con los traspasos en enero – es el trabajo en red: "Dentro de lo que le pedimos al CIAE y la fundación Arauco es poder desarrollar ese trabajo mancomunado, donde se compartan experiencias y estrategias para evitar la deserción".

Juan Pablo Valenzuela, académico de la Universidad de Chile e investigador del CIAE, detalló que durante todo este año se trabajará de forma colaborativa para abordar un tema regular, "al igual que la entrega de contenidos como aprender a leer y escribir en primero básico".

## Grandes Hitos

### ● Convenio de transferencia fondos Junji:

Firma “Convenio de Transferencia” de 12 centros educativos de primera infancia que desde enero 2020 pasaron a formar parte de Andalién Sur. De esta manera, se concreta el proceso de transición de la JUNJI al nuevo Sistema de Educación Pública en la Región del Biobío.

El acuerdo entrega cerca de \$1.000 millones que serán destinados a potenciar la educación parvularia de las comunas de Florida, Hualqui, Chiguayante y Concepción.



## Grandes Hitos

### ● Inauguración nuevas instalaciones Escuela Luis Alfredo Muñoz Burboa:

Inauguración de las nuevas instalaciones de la Escuela Luis Alfredo Muñoz Burboa que permitirá que sus estudiantes disfruten de una nueva infraestructura, más segura y de calidad.

El proyecto contempló la renovación de la multicancha, mejoramiento de áreas verdes, muro perimetral, sistema eléctrico, canalizaciones de aguas lluvia y alcantarillado.



## Grandes Hitos

### ● **Facilitación de Instalaciones a "Unidad de Fiscalización Covid-19":**

El Director Ejecutivo del SLEP Andalién Sur, Gonzalo Araneda Ruiz, acompañó al Intendente Regional, Sergio Giacaman y al Seremi de Salud del Biobío, Héctor Muñoz, a visitar las instalaciones del Liceo Enrique Molina Garmendia.

Esto para verificar la distribución de los espacios y organización de las instalaciones facilitadas por este servicio, para que desde este emblemático establecimiento opere la "Unidad de fiscalización de cuarentenas Covid-19". Dependiente del Minsal y en operaciones por contingencia Covid-19.



## Grandes Hitos

### ● Convenios de colaboración Mineduc:

Firma de convenios con Mineduc para el desarrollo y uso de tecnologías digitales en establecimientos del SLEP Andalién Sur. Uno de los convenios suscritos es el de Informática Educativa, el cual permitirá al Ministerio de Educación a través del Centro de innovación hacer entrega de equipamiento tecnológico e invitación a proyectos. El otro convenio es el de colaboración, el cual estipula la entrega de más 300 equipos para 34 recintos educacionales del territorio Andalién Sur, entrega que hace CHILENTER.



## Grandes Hitos

### ● Lanzamiento Becas TIC:

A raíz de la suspensión de clases, el Ministerio de Educación a través de Junaeb decidió adelantar en un mes la entrega de computadores de las Becas TIC. El hito de lanzamiento a nivel regional se realizó en la Escuela Básica de Florida.

Los alumnos y alumnas de beneficiarios contarán con 11 meses de Internet gratuito. De esta forma se facilitará el acceso a plataformas educativas como "Aprendo en Línea". Plataforma que hoy de muy buena manera usan los y las estudiantes de nuestro territorio.



### "APRENDO EN LÍNEA" ENTREGA CONTENIDOS POR NIVELES Y ASIGNATURAS

## Plataforma del Mineduc suma más de dos millones de visitas

Estudiante de Concepción dialogó con el ministro Figueroa y Presidente Piñera sobre facilidades de la medida.

El Presidente Sebastián Piñera y el Ministro de Educación Raúl Figueroa dialogaron esta semana con dos estudiantes de enseñanza básica, uno de ellos de Concepción, para conocer como ha sido la experiencia en el uso de la plataforma Aprendo en Línea, dispuesta por el Mineduc y que a la fecha registra más de dos millones de visitas, a la espera de que se reanude el año escolar a fines de abril.

Valeska López, alumna de sexto

básico del Colegio Rebeca Matte de Concepción, comentó al Mandatario que el estudio estas semanas ha significado "un tiempo distinto, igual entretenido, descubriendo y aprendiendo una forma nueva de estudiar, pero a veces se extraña el colegio. Se echa de menos a los compañeros de curso, nos hemos comunicado solo por chat".

Albert López, padre de Valeska le comentó al mandatario que "entre todos nos apoyamos y nos cuidamos en esta etapa que estamos viviendo y así también lo hacemos con el estudio, porque dejar las clases de un momento a otro fue complejo, pero esta opción que nos abrieron es una buena alternativa. Pasamos de pensar en que se iban a quedar sin hacer nada, a estar estudiando desde casa y eso es buenísimo".

El Seremi de Educación del Biobío, Fernando Peña, quien estuvo presente en la conversación agradeció a Valeska y a su familia "el abrirnos las puertas de su casa para poder intercambiar junto al Presidente Piñera y al Ministro Figueroa, de qué manera se ha realizado el proceso de educación a distancia. Esto nos permite a nosotros reforzar la evaluación positiva que existe respecto a la importancia de que los alumnos le den continuidad a su proceso formativo al interior de sus hogares".

#### APRENDO EN LÍNEA

La plataforma dispuesta por el Mineduc para que los estudiantes continúen con sus aprendizajes, ya registra 2,4 millones de visitas, cifra que implica que más de la mitad de los estudiantes de



El seremi de Educación acompañó a los estudiantes.

todo el país ha utilizado esta herramienta.

La mayoría accedió a través del teléfono móvil y como segunda opción desde el computador, con un 50% y 48% respectivamente. La asignatura más consultada es Lenguaje, al igual que los cursos de 1° a 7° básico; en el área de la educación parvularia ya se han registrado más de 78 mil visitas.

Los estudiantes que consulten el sitio, lo pueden hacer desde un dispositivo móvil como un tablet o un smartphone de manera totalmente gratuita ya que el acceso no descontará datos móviles de los planes de usuarios pospago, ni saldo para los usuarios de prepago de banda ancha móvil, ya que existe un compromiso de las empresas de telefonía móvil para facilitar el uso a costo cero.

## Desafíos Institucionales

### Desafíos 2020

- ▶ **Consolidación de la instalación del SLEP Andalién Sur**
- ▶ **Desarrollo de enfoque educativo con pertinencia territorial**
- ▶ **Sostenibilidad financiera del sistema educacional**
- ▶ **Infraestructura educacional acorde al proyecto educativo institucional**
- ▶ **Implementación del currículum nacional en el contexto COVID-19**
- ▶ **Formulación del Plan anual 2021 y el desarrollo del PEL 2020-2025**



## ESTRUCTURA PEL



Presupuesto Servicio Local de Educación Pública Andalién Sur	
Ley Presupuesto 2019 Programa 01	
Inicial	M\$ 919.780
Final	M\$ 915.111
Ejecución al 31 dic	M\$ 722.619

**79% ejec**

### Gastos 2019 en M\$

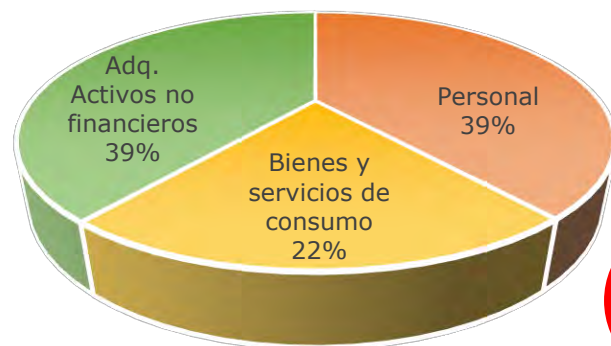

**equilibrado**

2020 proyección	
Ley Presupuesto aprobada en dic 2019	
<b>Ingreso Programa 01</b>	<b>Ingreso Programa 02</b>
<b>M\$ 3.596.000</b>	<b>M\$ 53.500.000</b>
<b>Gastos</b>	<b>Gastos</b>
<b>Personal M\$ 2.891.785</b>	<b>Personal M\$ 39.601.535</b>
<b>Bienes M\$ 629.689</b>	<b>Bienes M\$ 7.372.438</b>
<b>Activos NF M\$ 72.795</b>	<b>Prestaciones Seguridad Social M\$ 1.649.911</b>
<b>Serv deuda M\$ 1.000</b>	<b>Transferencias corrientes M\$ 10.000</b>
	<b>Activos NF M\$ 259.020</b>
	<b>Iniciativas de Inversión M\$ 4.607.533</b>

**Consideración:**  
 La Ley de Presupuesto 2020 para el Programa 02 no contempla el aporte municipal, el cual asciende en aprox. M\$ 3.800.000.-

## Metas globales Planes infraestructura 2020 - 2021

### Ámbitos de Acción

**Inversión en Infraestructura 2020**  
 Conservación: 2.050 millones  
 Mantenimiento EE: 400 millones  
 Subvención de mantenimiento 250 Millones

**\*Cartera de Inversión 2020 incluye formulación de proyectos para 26 establecimientos del territorio y al menos ejecución de obras para el 40% de estos, el resto será arrastre 2021.**

**Mejor Espacio, Mejor Educación**

Inclusión  
 Funcionalidad  
 Aulas colaborativas

**Habitabilidad y Energía**

Mejoras en habitabilidad, confort y eficiencia energética  
 (Convenio Ministerio de Energía)

**R.O. Jardines VTF**

Intervenciones que permitan la obtención del Reconocimiento Oficial del Estado (R.O.)

**Conservación y mantenimiento**

Intervenciones usuales destinadas a mantener las condiciones adecuadas de infraestructura (dignidad, seguridad, salubridad)

**Inclusión**

**Aulas funcionales**

**Aulas colaborativas**

**Eficiencia Energética**

**R.O. VTF**

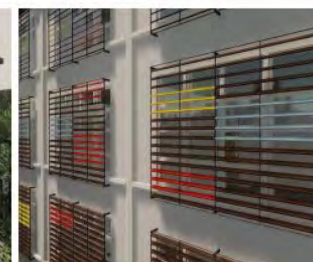

PABELLÓN C EDIFICIO ADMINISTRACIÓN

CELOSÍA AULAS PABELLÓN A

INTERIOR PORTAL PABELLÓN A Y C

# Preguntas de la comunidad Educativa

1. **¿Qué diferencia me ofrece el Servicio Local de Educación Andalién Sur, con respecto a lo que ofrecía el DAEM?**
2. **¿Cuál va a ser su política educacional en el año 2020?**
3. **¿Cómo unificará el territorio, pensando que tiene 4 comunas que son distintas unas de otras?**
4. **¿Como Servicio Local de Educación Pública Andalién Sur, usted cómo evitará el problema del Grooming en su territorio?**

**CONTACTOANDALIENSUR@EDUCACIONPUBLICA.CL**



**Equipo Servicio Local de Andalién Sur**



¡Muchas gracias!

[ANDALIENSUR.EDUCACIONPUBLICA.CL](http://ANDALIENSUR.EDUCACIONPUBLICA.CL)

[CONTACTOANDALIENSUR@EDUCACIONPUBLICA.CL](mailto:CONTACTOANDALIENSUR@EDUCACIONPUBLICA.CL)

SERVICIO LOCAL DE EDUCACIÓN PÚBLICA  
**ANDALIÉN  
SUR**  
Concepción | Chiguayante  
Florida | Hualqui

