

CUENTA PÚBLICA PARTICIPATIVA AÑO 2020

Servicio Local de
Educación Pública de
Andalién Sur

Gonzalo Araneda Ruiz
Director Ejecutivo



Caracterización de establecimientos y jardines infantiles del SLEP Andalién Sur



Jardines



Escuelas



Liceos

Población Total*	367.314
Pob. Edad Escolar**	59.217
Matrícula (SLEP AS)***	16.658

*MINSAL 2020
**CENSO 2017
***SIGE Abril 2021



	Cantidad de Establecimientos	Cantidad de Estudiantes
Jardín Infantil	12	497
Escuelas Parvularias	2	125
Régimen de Encierro	1	8
Régimen Hospitalario	1	9
Educación de Adultos	1	194
Educación Especial	2	193
Establecimientos Rurales	21	464
Enseñanza Técnico Profesional	5	1.396
Enseñanza Regular Básica y/o Media*	38	13.980



JARDINES

12



ESCUELAS

71



LICEOS



16.658
Estudiantes

* Nota: algunos de estos EE pueden incluir también enseñanza Pre Escolar. Se repite la matrícula de un EE en jardín infantil y establecimiento rural.

** Fuente: Comunidad Escolar y SIGE.

Dotación Funcionaria Establecimientos 2021

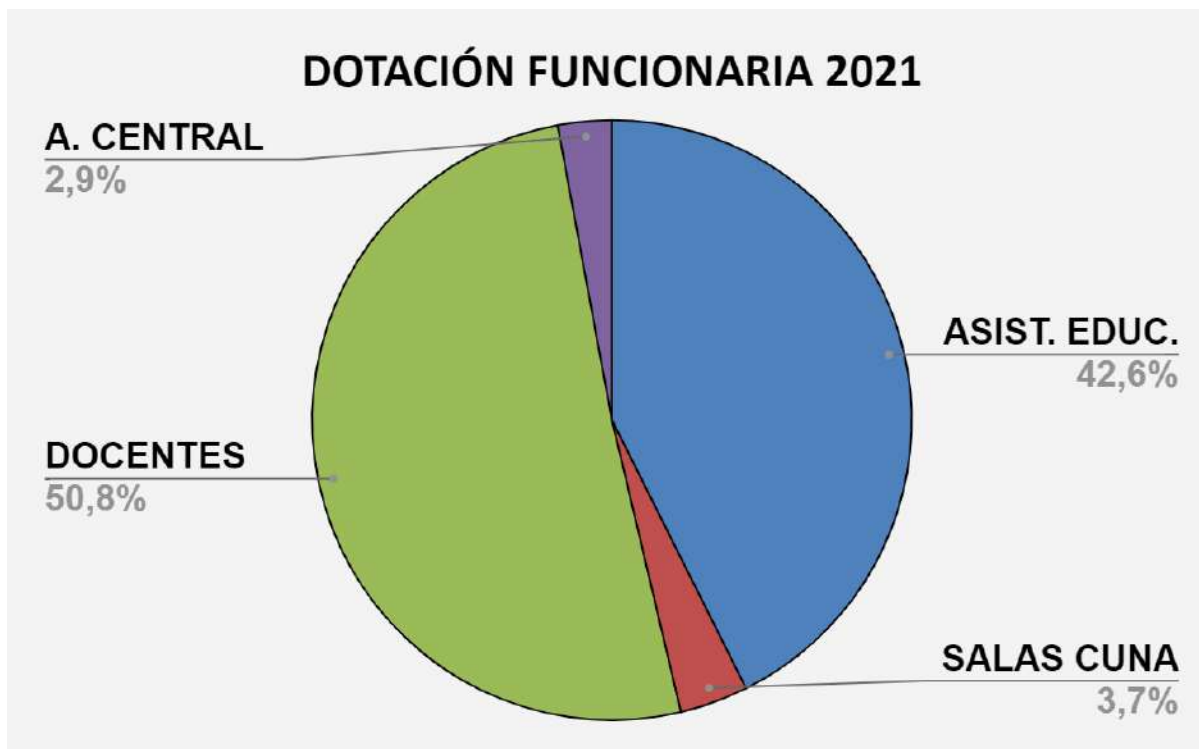

CATEGORÍA	Nº HORAS
DOTACIÓN DOCENTE	63.185
DOTACIÓN A. EDUCACIÓN	53.011
DOTACIÓN SALAS CUNA	4.584
ADMINISTRACIÓN CENTRAL	3.608
DOTACIÓN TOTAL	124.388

Dotación Docente 2021

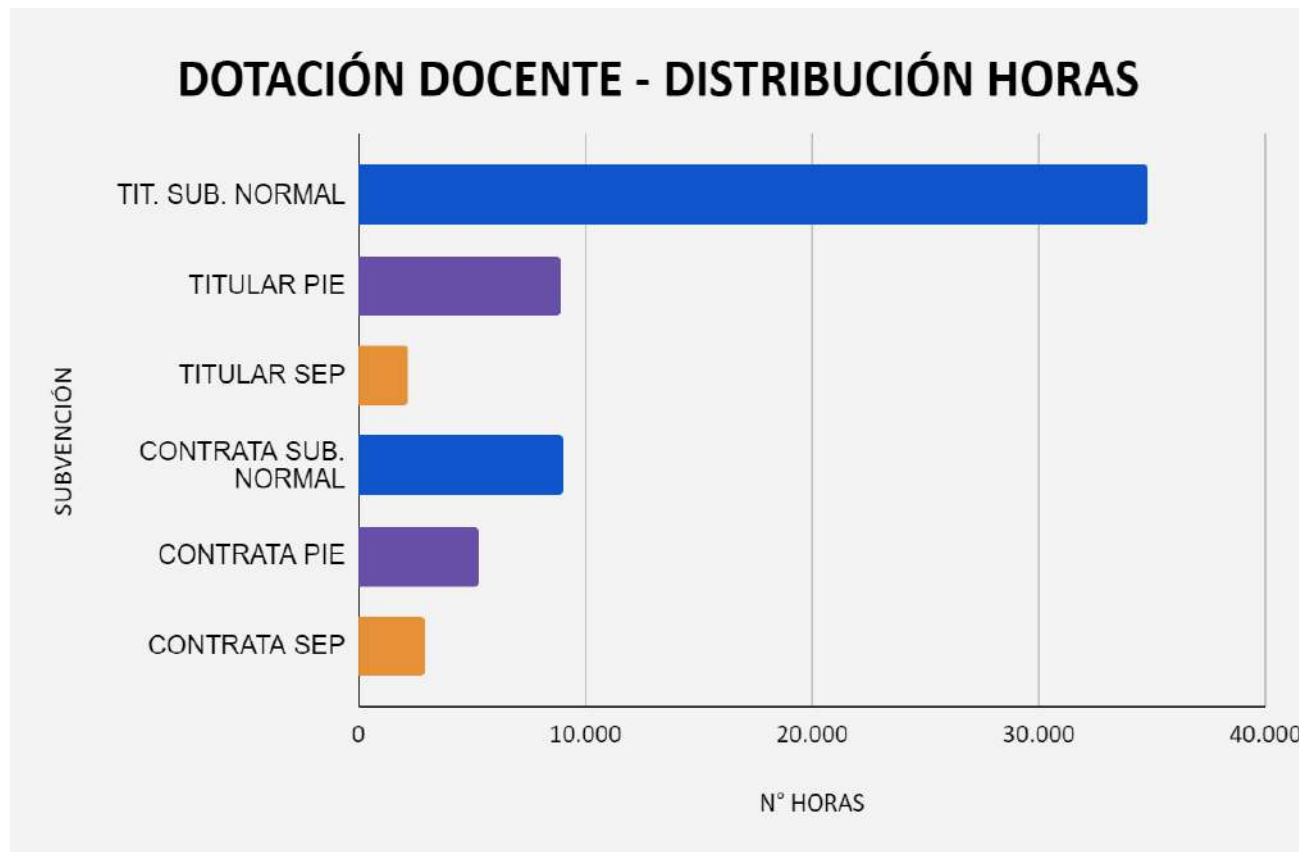

CONTRATO	TOTAL	SUBVENCIÓN	N° HORAS
DOCENTES TITULARES	45.909	TIT. SUB. NORMAL	34.856
		TITULAR PIE	8.887
		TITULAR SEP	2.166
		TOTAL	45.909
DOCENTES CONTRATA	17276	CONTRATA SUB. NORMAL	8982
		CONTRATA PIE	5336
		CONTRATA SEP	2958
		TOTAL	17276
TOTAL DOCENTES			63.185

Dotación Asistente Educación Establecimientos 2021

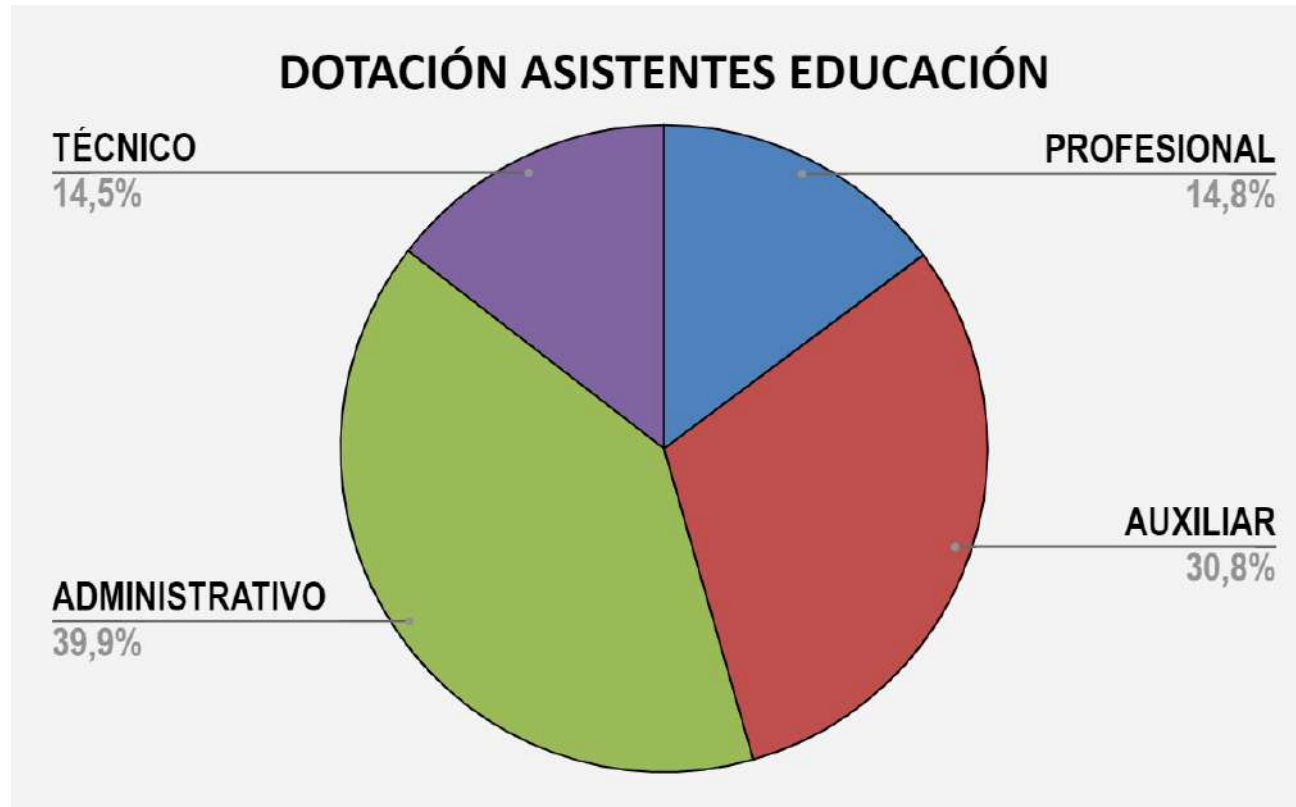

ESCALAFÓN	N° HORAS
PROFESIONAL	7.843
AUXILIAR	16.304
ADMINISTRATIVO	21.160
TÉCNICO	7.704
TOTAL	53.011

Dotación Salas Cuna 2021

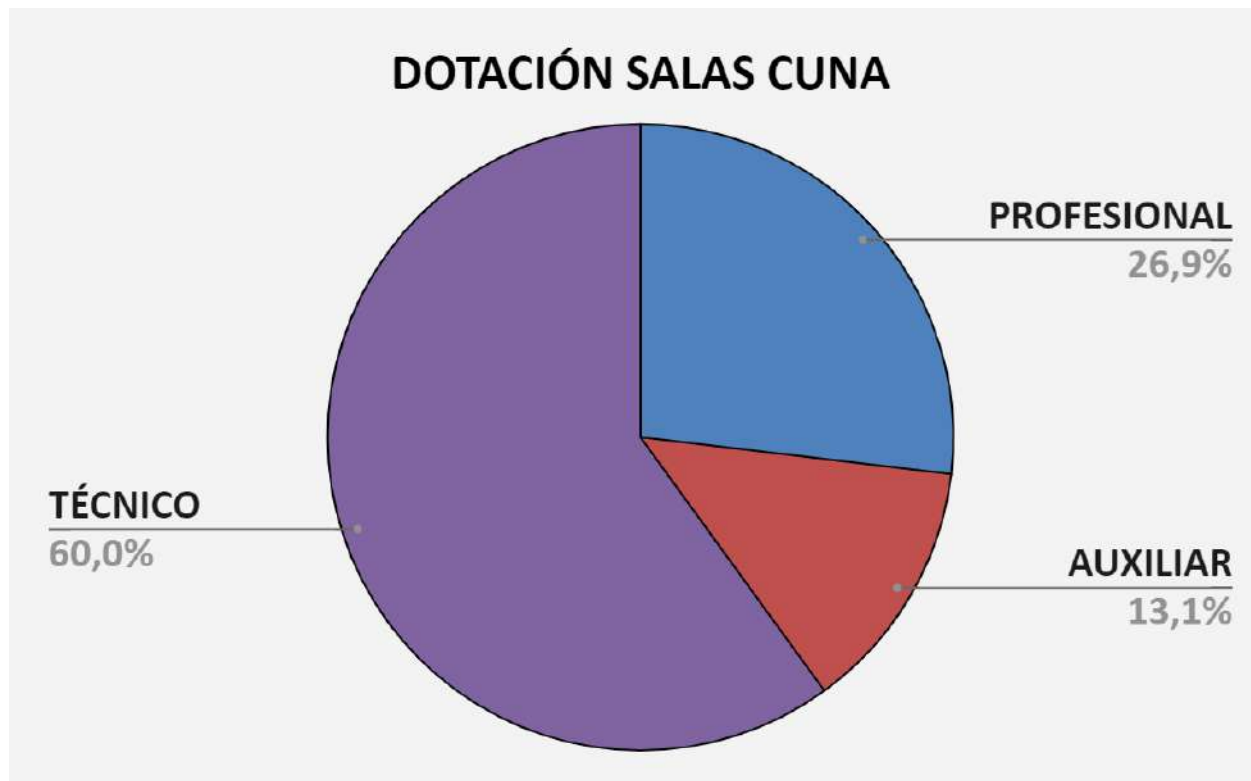

ESCALAFÓN	N° HORAS
PROFESIONAL	1.232
AUXILIAR	602
ADMINISTRATIVO	0
TÉCNICO	2.750
TOTAL	4.584

Principales Acciones

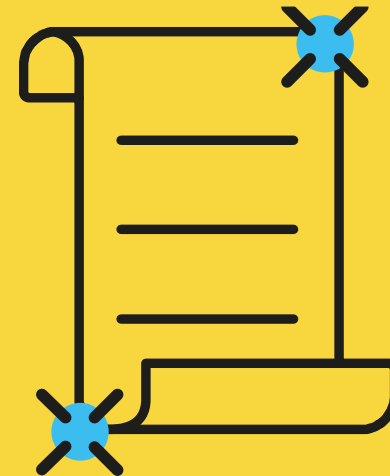

Gestión Pedagógica, Formación y Convivencia



Orientaciones Estratégicas Documentos de Planificación

Misión

Entregar Educación Pública de calidad de manera transversal a los niños, jóvenes y adultos del territorio y la región, con enfoque en la calidad como un concepto cuantitativo y cualitativo de mejora progresiva, que rescata la identidad territorial y promueve la participación activa del cuerpo docente, asistente de la educación, directivo, apoderados y la ciudadanía en general.

Nuestra visión es transformar el proceso educativo de los establecimientos educacionales del territorio, a través de proyectos contextualizados e innovadores unificados, que favorezcan el aprendizaje de los y las estudiantes en el contexto de los desafíos del siglo XXI, con participación activa de la ciudadanía.

Visión

Sellos



PEL: Dimensiones Educativas

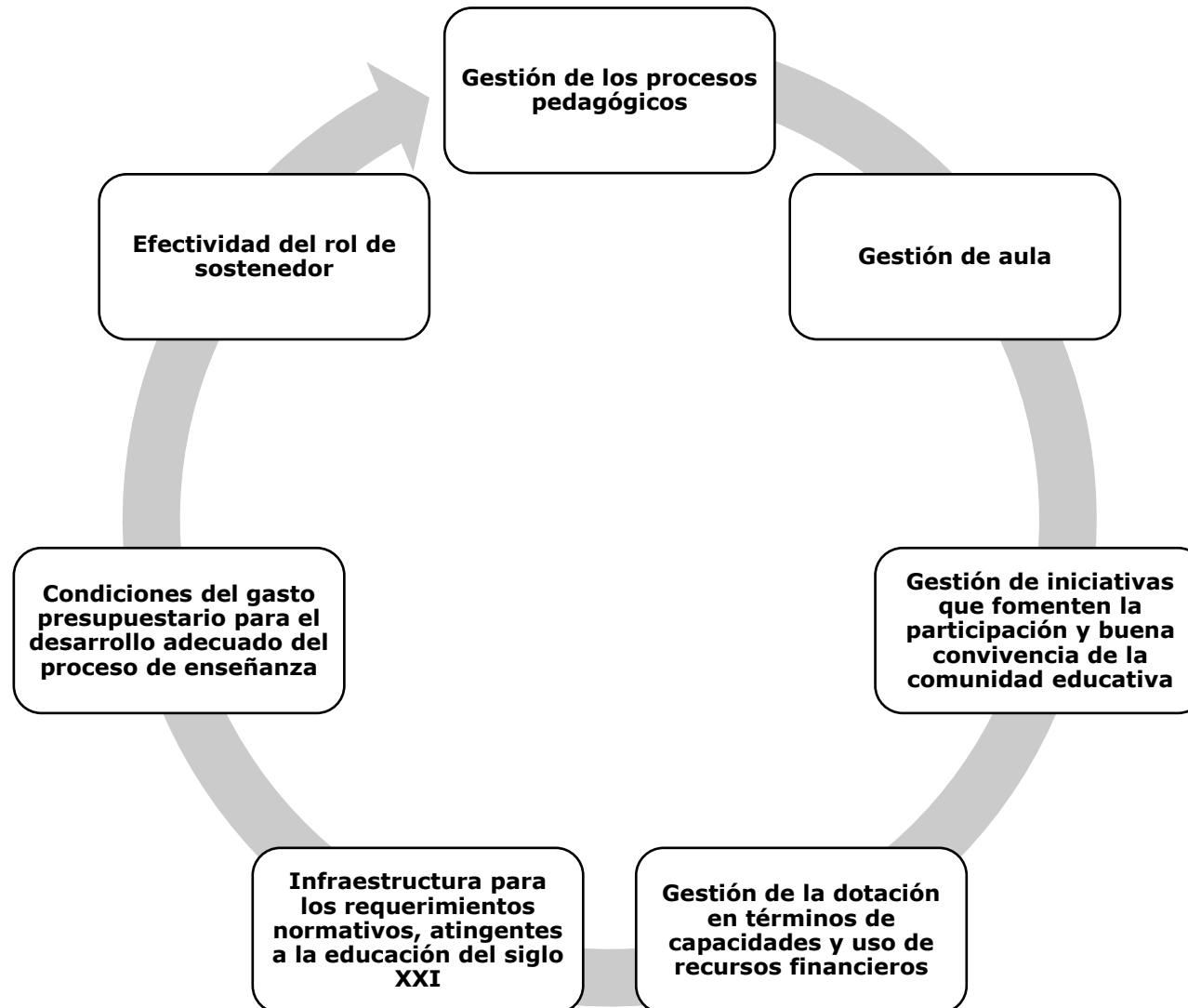

Vinculación PEL y Plan Anual

Gestión Pedagógica

- Liderazgo Pedagógico
- Trayectorias Escolares Positivas

Gestión de Aula

- Educación para el Siglo XXI
- Sistema de Acompañamiento al Aula

Participación y Convivencia Escolar

- Vida Democrática a través de los Consejos Escolares
- Promoción Sana Convivencia

Gestión de Personas y Desarrollo Profesional

- Desarrollo de Capacidades Humanas y Técnicas

Infraestructura

- Adaptación de Aulas para los Desafíos del Siglo XXI
- Reconocimiento Oficial

Gestión de Recursos

- Aumento de la eficiencia en el uso presupuestario

Rol del Sostenedor

- Ampliar Oferta Educación de Adultos
- Ampliar Oferta Educación Especial

Gestión Pedagógica, Formación y Convivencia

- **Desafío TEP (Trayectorias Escolares Positivas)**
- **Programa Habilidades para la Vida**
- **Programa Hippy**
- **Red ICyT**
- **Red de Jefes de UTP**
- **Red PIE**
- **Red de Liceos Técnico Profesionales (TP)**

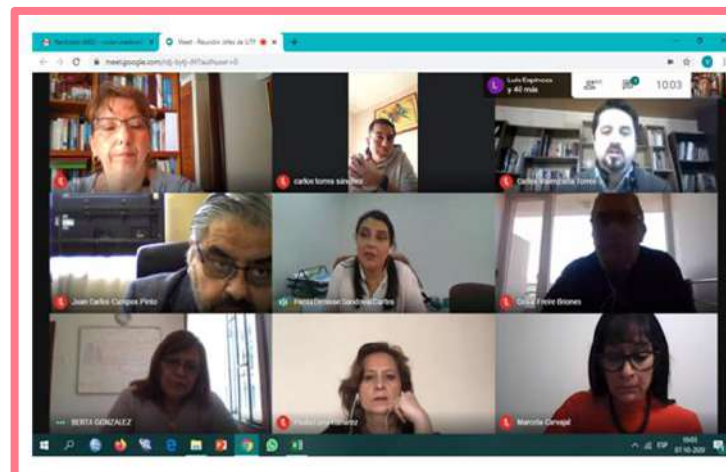

Gestión Pedagógica, Formación y Convivencia

- REDEF – Red de Escuelas de Desarrollo Focalizado
- Red de Educación Parvularia
- Red de Convivencia Escolar
- Red de Inglés
- Red Intercultural
- Red CRA
- Red Escuelas Rurales

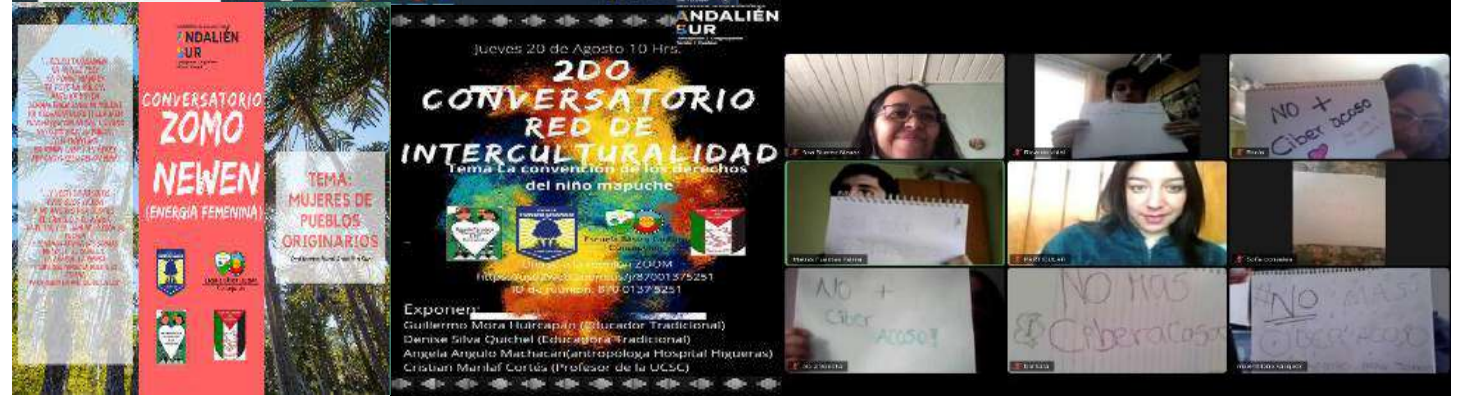
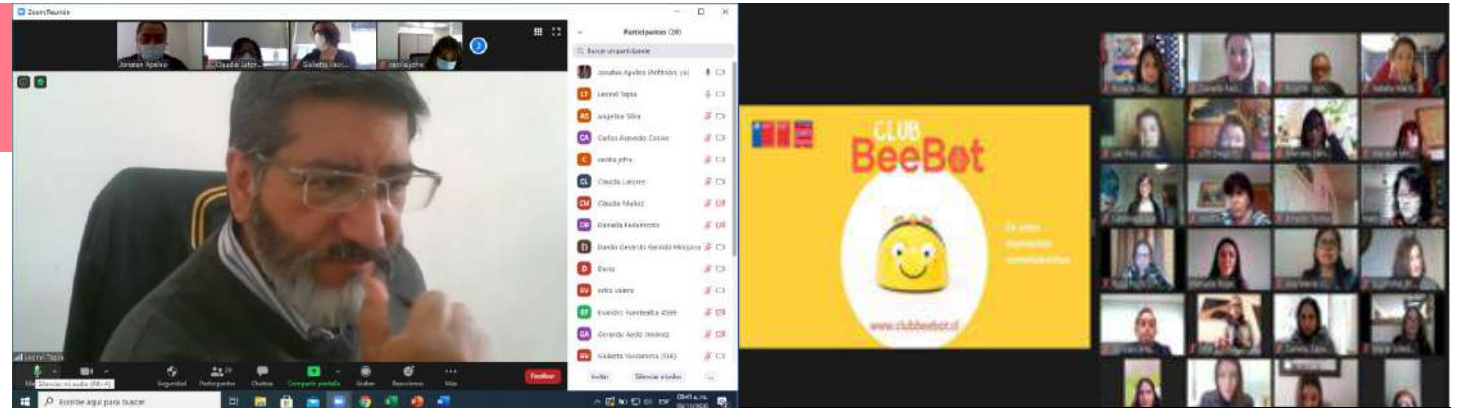

Gestión Pedagógica, Formación y Convivencia

Enriquecimiento curricular del territorio

- Concurso literario "Mi Cuarentena en 100 Palabras"
- Concurso "Retrato de mi Comuna"
- Concurso "Sueños en 100 palabras"
- Concurso Fotográfico
- Territorial de Cueca Escolar Andalién Sur
- Festival Estudiantil de la Voz

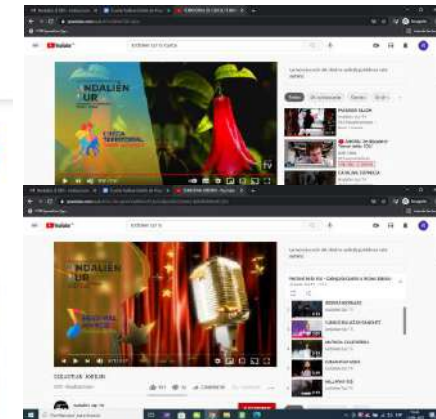

Gestión Pedagógica, Formación y Convivencia

- **Orquesta Sinfónica
Territorial**

https://www.youtube.com/watch?v=0nH_L3C0IOE

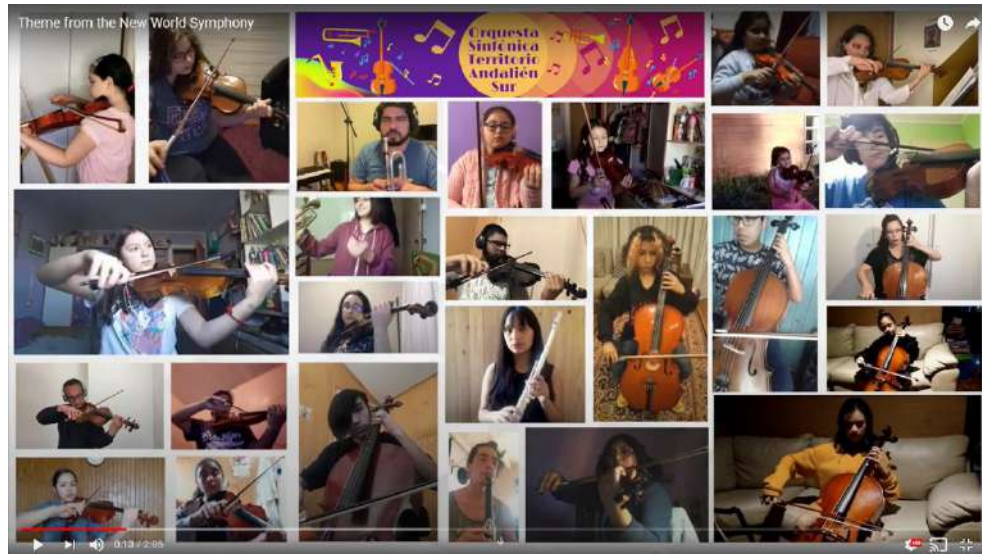

- **Preuniversitario**

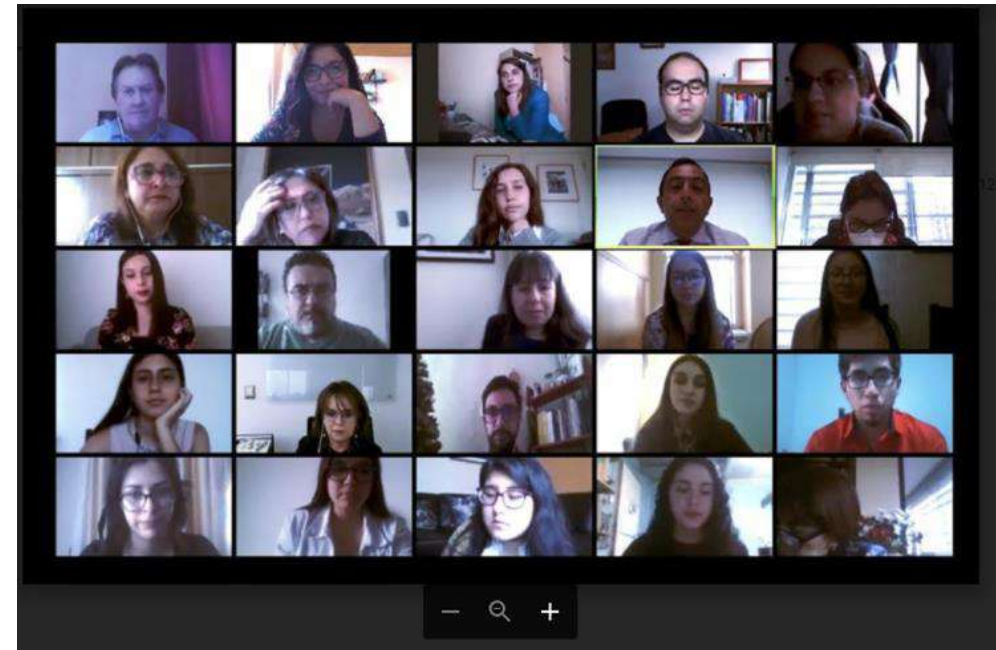

Gestión Pedagógica, Formación y Convivencia

Acciones comunicacionales en redes sociales :

- **BOLETÍN SEMANAL "ANDALIÉN INFORMA"** dirigido a funcionarios SLEP, directores/as, profesores/as y asistentes de la educación.
- **CLASES EN VIVO POR FACEBOOK:**
 1. Karate y Defensa Personal
 2. Acondicionamiento Físico
 3. Pilates
 4. Inglés
 5. Guitarra
 6. Taller de Animación Digital
- **NUESTRA PSICÓLOGA RECOMIENDA:** entregar consejos prácticos de autocuidado a los apoderados, dando el espacio para contestar sus dudas o temores.
- **EDUCADORAS SIN FRONTERAS:** espacio dedicado a que las educadoras compartan su trabajo a través de cápsulas educativas, principalmente dirigidas a los tramos I, II y III.
- **TIEMPO DE LECTURA:** fomentar la lectura en los niños, acompañados de sus padres y profesores.
- **HORA DE COMPARTIR:** visibilizar las actividades interesantes que realizan nuestros establecimientos para que otros de se contagien con las buenas ideas.

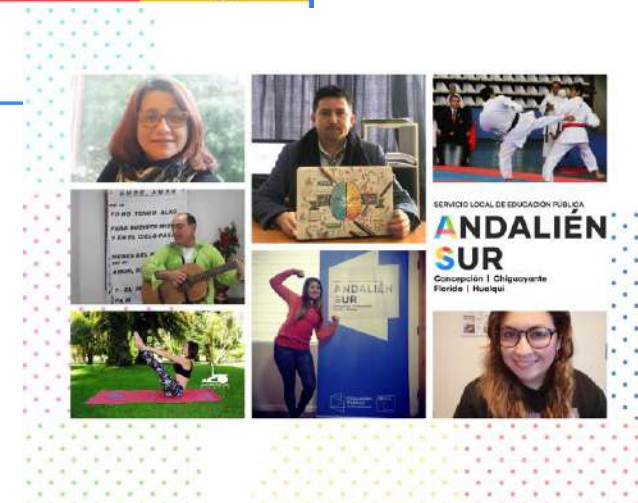

Gestión y Desarrollo de Capacidades

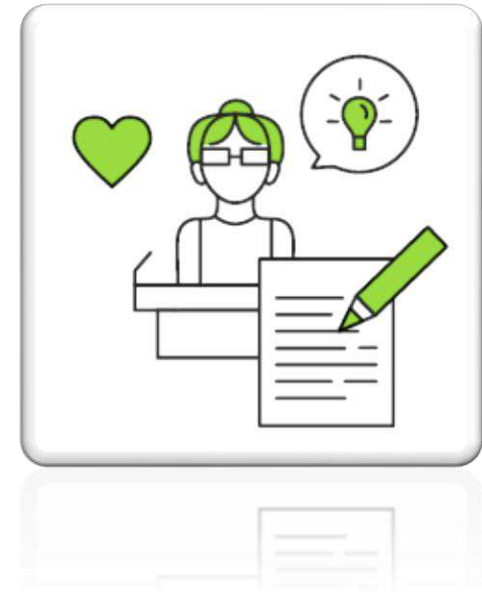

Gestión y Desarrollo de Capacidades

- **Desarrollo Profesional Docente**
- **Plan de Superación Profesional**
- **Red de Educación Superior**
- **Seminario de Actualización de la Educación Pública**

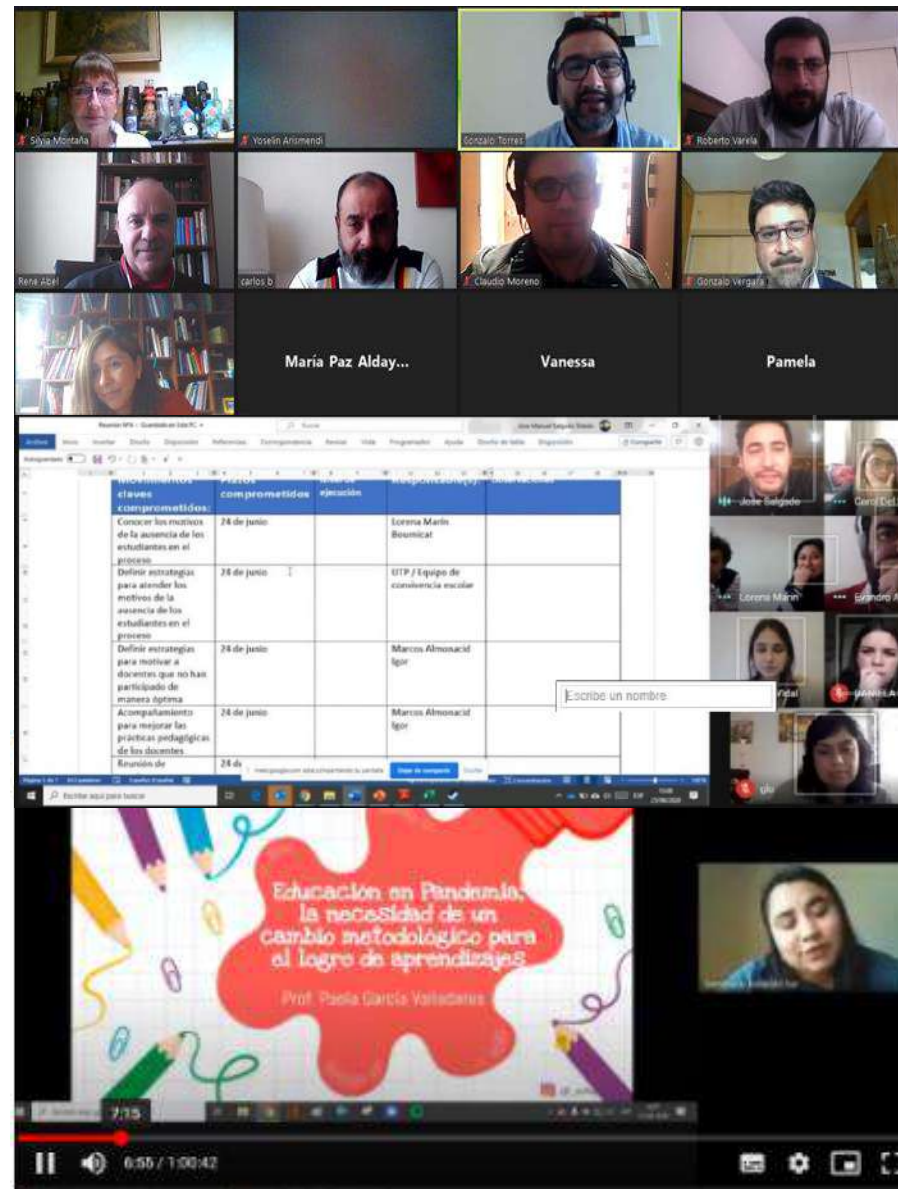

The screenshot shows a Zoom meeting interface. At the top, there is a grid of participant video feeds. Below this, a slide is shared, displaying a table with the following content:

Actividad	Fecha	Responsable
Conocer los motivos de la ausencia de los estudiantes en el proceso.	28 de junio	Lorena Marin Boumical
Definir estrategias para atender los motivos de la ausencia de los estudiantes en el proceso.	28 de junio	UTP / Equipo de convivencia escolar
Definir estrategias para motivar a docentes que no han participado de manera activa.	28 de junio	Marcos Almonacid Igor
Acompañamiento para mejorar las prácticas pedagógicas de los docentes.	28 de junio	Marcos Almonacid Igor
Reunión de	28 de junio	

Below the table, there is a video player showing a slide with the text: "Educación en Pandemia, la necesidad de un cambio metodológico para el logro de aprendizajes" by Prof. Paola García Valladares. The video player shows a progress bar at 7:15 and a total duration of 0:50 / 1:00:42.

Gestión y Desarrollo de Capacidades

- Formalización Convenio Dirección Nacional Servicio Civil para concursos Directivos mediante sistema ADP.
- Convocatoria 8 Concursos Públicos para proveer cargo Director de establecimiento.
- Suscripción Convenios Desempeño Directivos, ganadores de Concursos ADP.
- Regularización del 92.3% de documentación en carpetas funcionarias del territorio.
- Diseño y empleo de “Matriz dotación docente” en el 100% de los establecimientos.
- Constitución Comité Bipartito de Capacitación, integrado por representantes de funcionarios y de Dirección Ejecutiva.
- Ejecución de 100% del Plan de Capacitación 2020 del P01.

Gestión y Desarrollo de Capacidades

- Conformación Comité Paritario Higiene y Seguridad.
- Implementación Protocolos: Limpieza y desinfección; Prevención Covid-19, y Accidentes de trabajo y enfermedades prof.
- Adquisición de señaléticas y elementos de protección personal covid-19, para el 100% de los EE. del territorio y Adm. Central.
- Ejecución Programa Capacitación Prev. Riesgos, para todos los funcionarios del Servicio.
- Diseño y ejecución Programa de control de plagas en 100% de los establecimientos.
- Revisión y actualización PISE: Plan Integral de Seguridad Escolar.

Gestión y Desarrollo de Capacidades

Programas de capacitación destinados a funcionarios

- Uso y manejo de extintores
- Primero auxilio
- Prevención de riesgos ante covid-19
- Limpieza y desinfección en E.E.
- PISE

Apoyo a la comunidad en contexto de emergencia

- Albergues (Incendios - Aluviones - Tromba marina - Terremotos - Tormentas)
- Operativos de salud (Vacunación contra covid-19 - Operativos dentales - Operativos oftalmológicos - Vacunación contra la influenza)
- Protocolos de seguridad del estado (Centros de operaciones para fuerzas militares y de salud)

Gestión del Liderazgo y Participación

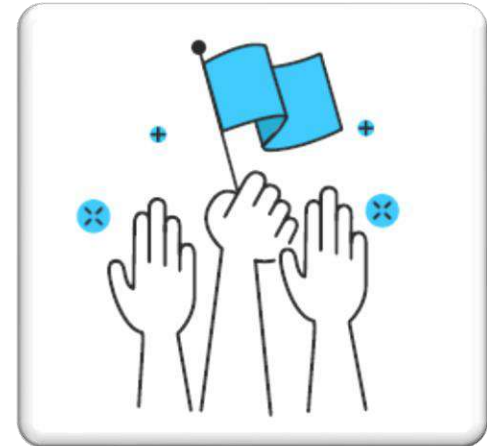

Gestión del Liderazgo y Participación

- Conferencia de Directores
- Conformación de Consejos Escolares y Parvularios
- Constitución de Consejo Local
- Capacitaciones para la Comunidad Educativa
- Trabajo en conjunto con JUNAEB:
 - Programas médicos Salud del Estudiante
 - Becas TIC 2020
 - Programa de Alimentación Escolar y de Párvulos
 - Beca Residencia Familiar Estudiantil



Infraestructura y recursos pedagógicos



Infraestructura y recursos pedagógicos

- Infraestructura y cartera inversión 2020
- Trabajo cuadrillas 2020
- Subvención de Mantenimiento 2020
- Faep 2020
- Movámonos 2020
- Equipamiento TP 2020
- Aulas colaborativas
- Proyecto "Yo puedo solito"



Cartera 2020-2022

Comuna	Nombre Proyecto	Periodo de Ejecución	Estado actual de las Obras	Monto Licitado para Ejecución
CHIGUAYANTE	CONSERVACION INTEGRAL ESCUELA BÉLGICA	2020-2021	en ejecución	\$292.717.259
CHIGUAYANTE	CONSERVACION INTEGRAL LICEO JOHN F. KENNEDY CHIGUAYANTE	2020-2021	terminado	\$171.811.142
CONCEPCIÓN	CONSERVACIÓN Y MEJORAMIENTO INTEGRAL LICEO DE NIÑAS CONCEPCIÓN	2020-2021	terminado	\$69.116.992
CONCEPCIÓN	CONSERVACIÓN Y MEJORAMIENTO INTEGRAL LICEO REPÚBLICA DEL ECUADOR	2020-2021	terminado	\$90.681.000
CONCEPCIÓN	CONSERVACION Y MEJORAMIENTO DE CUBIERTA TECHUMBRE COLEGIO JUAN G. LAS HERAS	2020-2021	terminado	\$144.296.456
CONCEPCIÓN	CONSERVACION INTEGRAL COLEGIO MARINA DE CHILE, CONCEPCIÓN	2020-2021	terminado	S 231.115.620
FLORIDA	CONSERVACIÓN Y MEJORAMIENTO INTEGRAL LICEO COPIULEMU	2020-2021	terminado	\$208.025.509
FLORIDA	CONSERVACION INTEGRAL LICEO LUIS DE ÁLAVA, COMUNA DE FLORIDA	2020-2021	terminado	\$133.527.735
HUALQUI	CONSERVACION INTEGRAL ESCUELA MANUEL AMAT Y JUNIET	2020-2021	en ejecución	\$159.784.606
HUALQUI	CONSERVACION INTEGRAL LICEO JUAN BAUTISTA, COMUNA DE HUALQUI	2020-2021	terminado	\$135.664.326
HUALQUI	CONSERVACION INTEGRAL ESCUELA NUEVA REPÚBLICA	2020-2021	en ejecución	\$159.784.606
HUALQUI	CONSERVACIÓN INTEGRAL JARDIN INFANTIL LOS POETAS, HUALQUI	2021	en formulación	\$59.659.472
HUALQUI	CONSERVACIÓN INTEGRAL JARDIN INFANTIL PIECECITOS DE NIÑOS, HUALQUI	2021	en formulación	\$115.119.476
CONCEPCIÓN	"CONSERVACIÓN DEL COLEGIO ESPAÑA CONCEPCIÓN"	2021-2022	solicitado IP	\$1.106.251.000
CONCEPCIÓN	CONSERVACIÓN INTEGRAL COLEGIO GRAN BRETAÑA	2021-2022	solicitado IP	\$1.217.358.000
FLORIDA	CONSERVACIÓN LICEO INES ENRIQUEZ FRODDEN	2021-2022	en formulación	\$1.055.280.729
CHIGUAYANTE	CONSERVACION INTEGRAL ESCUELA JOSÉ HIPÓLITO SALAS Y TORO	2021-2022	en formulación	\$1.756.306.087
CONCEPCIÓN	CONSERVACIÓN LICEO DE NIÑAS CONCEPCION	2021-2022	en formulación	\$346.775.000
CONCEPCIÓN	"CONSERVACIÓN INTEGRAL ESCUELA BASICA RENE LOUVEL BERT	2021-2022	en formulación	\$410.483.807
CONCEPCIÓN	"CONSERVACIÓN INTEGRAL ESCUELA DIEGO PORTALES PALAZUELOS"	2021-2022	en formulación	\$358.771.128
FLORIDA	"CONSERVACIÓN INTEGRAL ESCUELA BASICA FLORIDA"	2021-2022	en formulación	\$371.493.298
HUALQUI	CONSERVACIÓN JARDÍN LUZ DE LUNA HUALQUI	2021-2022	en formulación	\$92.257.297
CHIGUAYANTE	"CONSERVACIÓN INTEGRAL JARDÍN INFANTIL VTF BALMACEDA SAAVEDRA"	2021-2022	en formulación	\$71.828.276
CHIGUAYANTE	CONSERVACION EMERGENCIA ESCUELA BELGICA CHIGUAYANTE	2021-2022	solicitado IP	\$203.240.000



Gestión financiera y ejecución presupuestaria

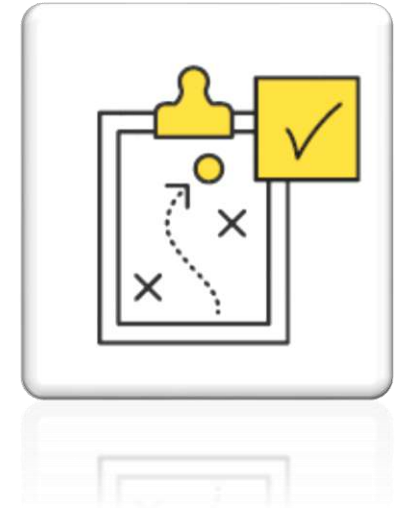

Gestión financiera y ejecución presupuestaria

Ejecución Presupuestaria 2020 Programa 01

Ingresos al 31 de dic	M\$ 3.572.874
Ejecución al 31 dic	M\$ 2.469.322

**69%
ejec**

Ejecución Presupuestaria 2020 Programa 02

Ingresos al 31 de dic	M\$ 53.679.500
Ejecución al 31 dic	M\$ 46.695.579

**87%
ejec**

Gastos 2020 en M\$

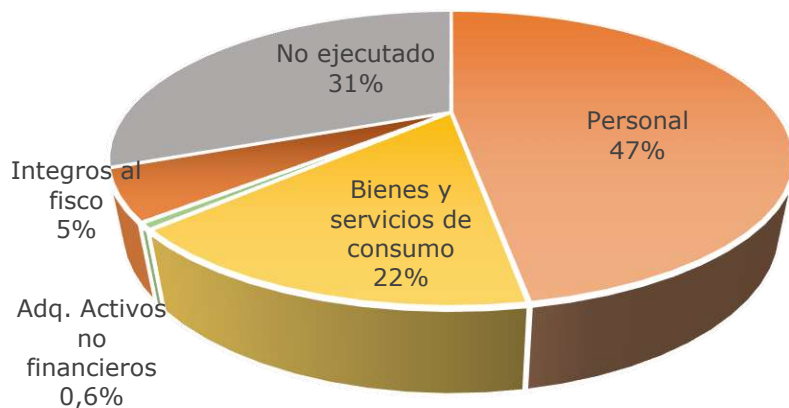

Gastos 2020 en M\$

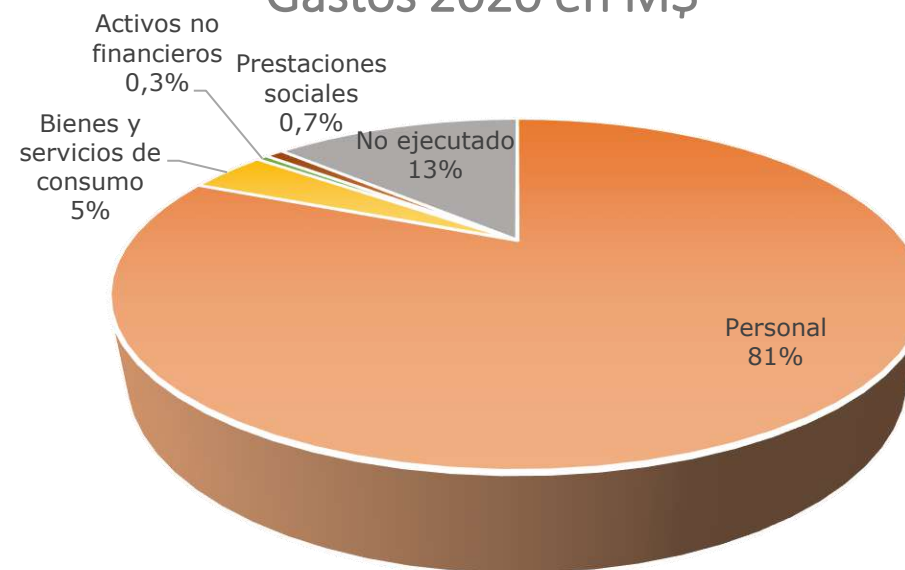

Cumplimiento Plan anual 2020

Dimensión PA	N° Indica dores	N° Indicadores Cumplido	Cumplimiento Dimensión
Liderazgo y Gestión Estratégica	5	3	60%
Gestión de Personas y Desarrollo Profesional	4	4	100%
Gestión Pedagógica	10	6	60%
Convivencia, Bienestar y Participación de la Comunidad	3	2	67%
Recursos Financieros, Educativos y de Infraestructura	12	6	64%

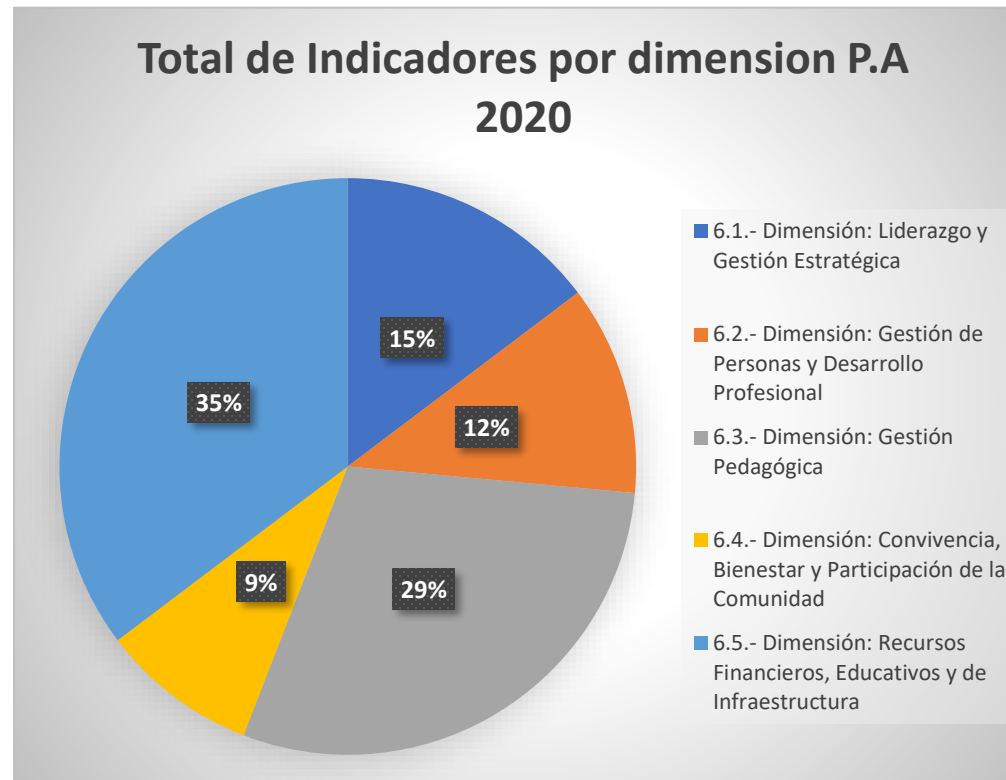

Nota: Las metas y su nivel de cumplimiento declarado, consideran un año con pandemia y un año educativo con clases no presenciales, aplicando supuesto por causa de fuerza mayor fundado en la REX N° 322 del 28 de Abril del 2020 debido a contingencia sanitaria.

www.andaliensur.educacionpublica.cl

SERVICIO LOCAL DE EDUCACIÓN PÚBLICA
ANDALIÉN
SUR
Concepción | Chiguayante
Florida | Hualqui



**Educación
Pública**
Ministerio de Educación

